



Ministério da Economia  
Secretaria Especial de Desburocratização, Gestão e Governo Digital  
Secretaria de Gestão

Sistema de Cadastramento Unificado de Fornecedores - SICAF

**Declaração**

Declaramos para os fins previstos na Lei nº 8.666, de 1993, conforme documentação registrada no SICAF, que a situação do fornecedor no momento é a seguinte:

**Dados do Fornecedor**

CNPJ: 26.689.426/0001-98 DUNS®: 944768300  
Razão Social: REPLETA DISTRIBUIDORA LTDA  
Nome Fantasia: REPLETA DISTRIBUIDORA  
Situação do Fornecedor: Credenciado Data de Vencimento do Cadastro: 05/07/2021  
Natureza Jurídica: SOCIEDADE EMPRESÁRIA LIMITADA  
MEI: Não  
Porte da Empresa: Empresa de Pequeno

**Ocorrências e Impedimentos**

Ocorrência: Nada Consta  
Impedimento de Licitar: Nada Consta  
Ocorrências Impeditivas indiretas: Nada Consta  
Vínculo com "Serviço Público": Nada Consta

**Níveis cadastrados:**

**I - Credenciamento**

**II - Habilitação Jurídica**

**III - Regularidade Fiscal e Trabalhista Federal**

Receita Federal e PGFN Validade: 01/09/2021  
FGTS Validade: 16/08/2021  
Trabalhista (<http://www.tst.jus.br/certidao>) Validade: 17/09/2021

**IV - Regularidade Fiscal Estadual/Distrital e Municipal**

Receita Estadual/Distrital Validade: 24/07/2021  
Receita Municipal Validade: 02/08/2021

**V - Qualificação Técnica**

**VI - Qualificação Econômico-Financeira**

Validade: 30/04/2022



## TRIBUNAL DE CONTAS DA UNIÃO

### Consulta Consolidada de Pessoa Jurídica

Este relatório tem por objetivo apresentar os resultados consolidados de consultas eletrônicas realizadas diretamente nos bancos de dados dos respectivos cadastros. A responsabilidade pela veracidade do resultado da consulta é do Órgão gestor de cada cadastro consultado. A informação relativa à razão social da Pessoa Jurídica é extraída do Cadastro Nacional da Pessoa Jurídica, mantido pela Receita Federal do Brasil.

**Consulta realizada em:** 28/05/2021 08:46:59

#### Informações da Pessoa Jurídica:

Razão Social: **REPLETA DISTRIBUIDORA LTDA**  
CNPJ: **26.689.426/0001-98**

#### Resultados da Consulta Eletrônica:

Órgão Gestor: **TCU**  
Cadastro: **Licitantes Inidôneos**  
Resultado da consulta: **Nada Consta**

Para acessar a certidão original no portal do órgão gestor, clique [AQUI](#).

Órgão Gestor: **CNJ**  
Cadastro: **CNIA - Cadastro Nacional de Condenações Cíveis por Ato de Improbidade Administrativa e Inelegibilidade**  
Resultado da consulta: **Nada Consta**

Para acessar a certidão original no portal do órgão gestor, clique [AQUI](#).

Órgão Gestor: **Portal da Transparência**  
Cadastro: **Cadastro Nacional de Empresas Inidôneas e Suspensas**  
Resultado da consulta: **Nada Consta**

Para acessar a certidão original no portal do órgão gestor, clique [AQUI](#).

Órgão Gestor: **Portal da Transparência**  
Cadastro: **CNEP - Cadastro Nacional de Empresas Punidas**  
Resultado da consulta: **Nada Consta**

Para acessar a certidão original no portal do órgão gestor, clique [AQUI](#).

Obs: A consulta consolidada de pessoa jurídica visa atender aos princípios de simplificação e



racionalização de serviços públicos digitais. Fundamento legal: Lei nº 12.965, de 23 de abril de 2014, Lei nº 13.460, de 26 de junho de 2017, Lei nº 13.726, de 8 de outubro de 2018, Decreto nº 8.638 de 15, de janeiro de 2016.



**TRIBUNAL DE CONTAS DA UNIÃO**  
**CERTIDÃO NEGATIVA**  
**DE**  
**LICITANTES INIDÔNEOS**

(Válida somente com a apresentação do CPF)

Nome completo: **SAVIO BARBOSA DE SOUSA**

CPF/CNPJ: **952.747.403-59**

O Tribunal de Contas da União **CERTIFICA** que, na presente data, o (a) requerente acima identificado(a) **NÃO CONSTA** da relação de responsáveis inidôneos para participar de licitação na administração pública federal, por decisão deste Tribunal, nos termos do art. 46 da Lei nº 8.443/92 (Lei Orgânica do TCU).

Não constam da relação consultada para emissão desta certidão os responsáveis ainda não notificados do teor dos acórdãos condenatórios, aqueles cujas condenações tenham tido seu prazo de vigência expirado, bem como aqueles cujas apreciações estejam suspensas em razão de interposição de recurso com efeito suspensivo ou de decisão judicial.

Certidão emitida às 09:19:01 do dia 28/05/2021, com validade de trinta dias a contar da emissão.

A veracidade das informações aqui prestadas podem ser confirmadas no sítio <https://contas.tcu.gov.br/ords/f?p=INABILITADO:5>

Código de controle da certidão: 33JM280521091901

Atenção: qualquer rasura ou emenda invalidará este documento.



**TRIBUNAL DE CONTAS DA UNIÃO**

**CERTIDÃO NEGATIVA**

**DE**

**LICITANTES INIDÔNEOS**

(Válida somente com a apresentação do CPF)

Nome completo: **SHEIRE SILVA DAS CHAGAS SANTOS**

CPF/CNPJ: **029.453.493-88**

O Tribunal de Contas da União **CERTIFICA** que, na presente data, o (a) requerente acima identificado(a) **NÃO CONSTA** da relação de responsáveis inidôneos para participar de licitação na administração pública federal, por decisão deste Tribunal, nos termos do art. 46 da Lei nº 8.443/92 (Lei Orgânica do TCU).

Não constam da relação consultada para emissão desta certidão os responsáveis ainda não notificados do teor dos acórdãos condenatórios, aqueles cujas condenações tenham tido seu prazo de vigência expirado, bem como aqueles cujas apreciações estejam suspensas em razão de interposição de recurso com efeito suspensivo ou de decisão judicial.

Certidão emitida às 09:23:05 do dia 28/05/2021, com validade de trinta dias a contar da emissão.

A veracidade das informações aqui prestadas podem ser confirmadas no sítio <https://contas.tcu.gov.br/ords/f?p=INABILITADO:5>

Código de controle da certidão: ZYMS280521092305

Atenção: qualquer rasura ou emenda invalidará este documento.

**FILTROS APLICADOS:**

CPF / CNPJ: 02945349388

LIMPAR

Data da consulta: 28/05/2021 09:28:39

Data da última atualização: 27/05/2021 18:00:04

DETALHAR	CNPJ/CPF DO SANCIONADO	NOME DO SANCIONADO	UF DO SANCIONADO	ÓRGÃO/ENTIDADE SANCIONADORA	TIPO DA SANÇÃO	DATA DE PUBLICAÇÃO DA SANÇÃO	QUANTIDADE
Nenhum registro encontrado							



## FILTROS APLICADOS:

CPF / CNPJ: 95274740359

LIMPAR

Data da consulta: 28/05/2021 09:28:39

Data da última atualização: 27/05/2021 18:00:04

DETALHAR	CNPJ/CPF DO SANCIONADO	NOME DO SANCIONADO	UF DO SANCIONADO	ÓRGÃO/ENTIDADE SANCIONADORA	TIPO DA SANÇÃO	DATA DE PUBLICAÇÃO DA SANÇÃO	QUANTIDADE
Nenhum registro encontrado							



# Improbidade Administrativa e Inelegibilidade

## Certidão Negativa

**Certifico que nesta data (28/05/2021 às 08:53) NÃO CONSTA no Cadastro Nacional de Condenações Cíveis por Ato de Improbidade Administrativa e Inelegibilidade registros de condenação com trânsito em julgado ou sanção ativa quanto ao CPF nº 952.747.403-59.**

A condenação por atos de improbidade administrativa não implica automático e necessário reconhecimento da inelegibilidade do condenado.

Para consultas sobre inelegibilidade acesse portal do TSE em <http://divulgacandcontas.tse.jus.br/>

Esta certidão é expedida gratuitamente. Sua autenticidade pode ser por meio do número de controle 60B0.D9D5.D11D.0837 no seguinte endereço: [https://www.cnj.jus.br/improbidade\\_adm/autenticar\\_certidao.php](https://www.cnj.jus.br/improbidade_adm/autenticar_certidao.php)



# Improbidade Administrativa e Inelegibilidade

## Certidão Negativa

**Certifico que nesta data (28/05/2021 às 08:57) NÃO CONSTA no Cadastro Nacional de Condenações Cíveis por Ato de Improbidade Administrativa e Inelegibilidade registros de condenação com trânsito em julgado ou sanção ativa quanto ao CPF nº 029.453.493-88.**

A condenação por atos de improbidade administrativa não implica automático e necessário reconhecimento da inelegibilidade do condenado.

Para consultas sobre inelegibilidade acesse portal do TSE em <http://divulgacandcontas.tse.jus.br/>

Esta certidão é expedida gratuitamente. Sua autenticidade pode ser por meio do número de controle 60B0.DA9A.D0F7.2034 no seguinte endereço: [https://www.cnj.jus.br/improbidade\\_adm/autenticar\\_certidao.php](https://www.cnj.jus.br/improbidade_adm/autenticar_certidao.php)

FILTROS APLICADOS:

CPF / CNPJ: 02945349388

LIMPAR

Data da consulta: 28/05/2021 09:33:59

Data da última atualização: 27/05/2021 18:00:04

DETALHAR	CNPJ/CPF DO SANCIONADO	NOME DO SANCIONADO	UF DO SANCIONADO	ÓRGÃO/ENTIDADE SANCIONADORA	TIPO DA SANÇÃO	INÍCIO DA VIGÊNCIA DA SANÇÃO	FIM DA VIGÊNCIA DA SANÇÃO	VALOR DA MULTA	QUANTIDADE
Nenhum registro encontrado									



FILTROS APLICADOS:

CPF / CNPJ: 95274740359

CONSULTAR

LIMPAR

Data da consulta: 28/05/2021 09:33:59

Data da última atualização: 27/05/2021 18:00:04

DETALHAR	CNPJ/CPF DO SANCIONADO	NOME DO SANCIONADO	UF DO SANCIONADO	ÓRGÃO/ENTIDADE SANCIONADORA	TIPO DA SANÇÃO	INÍCIO DA VIGÊNCIA DA SANÇÃO	FIM DA VIGÊNCIA DA SANÇÃO	VALOR DA MULTA	QUANTIDADE
Nenhum registro encontrado									





Documento Autenticado Digitalmente de acordo com os artigos 1º, 3º e 7º inc. V 8º, 41 e 52 da Lei Federal 8.335/1994 e Art. 6º Inc. XII da Lei Estadual 8.721/2008 autêntico a presente imagem digitalizada, reprodução fiel do documento apresentado e conferido neste ato. O referido é verdade. Dou fé. <https://azevedobastos.not.br/documento/74730701215525369286>



CARTÓRIO Autenticação Digital Código: 74730701215525369286-1  
Data: 07/01/2021 17:20:59  
Valor Total do Ato: R\$ 4,66  
Selo Digital Tipo Normal C: AKY92026-RPJM;



**Cartório Azevedo Bastos**  
Av. Presidente Epitácio Pessoa - 1145  
Bairro dos Estados, João Pessoa - PB  
(83) 3244-5404 - [cartorio@azevedobastos.net.br](mailto:cartorio@azevedobastos.net.br)  
<https://azevedobastos.net.br>

Bel. Válber Azevedo da Miranda Cavalcanti  
Titular  
TJPB



REPÚBLICA FEDERATIVA DO BRASIL  
ESTADO DA PARAÍBA  
CARTÓRIO AZEVEDO BASTOS  
FUNDADO EM 1888



PRIMEIRO REGISTRO CIVIL DE NASCIMENTO E ÓBITOS E PRIVATIVO DE CASAMENTOS, INTERDIÇÕES E TUTELAS DA COMARCA DE JOÃO PESSOA

Av. Epitácio Pessoa, 1145 Bairro dos Estados 58030-00, João Pessoa PB  
Tel.: (83) 3244-5404 / Fax: (83) 3244-5484  
<http://www.azevedobastos.not.br>  
E-mail: [cartorio@azevedobastos.not.br](mailto:cartorio@azevedobastos.not.br)



### DECLARAÇÃO DE SERVIÇO DE AUTENTICAÇÃO DIGITAL

O Bel. Válber Azevêdo de Miranda Cavalcanti, Oficial do Primeiro Registro Civil de Nascimentos e Óbitos e Privativo de Casamentos, Interdições e Tutelas com atribuição de autenticar e reconhecer firmas da Comarca de João Pessoa Capital do Estado da Paraíba, em virtude de Lei, etc...

DECLARA para os devidos fins de direito que, o documento em anexo identificado individualmente em cada Código de Autenticação Digital<sup>1</sup> ou na referida sequência, foi autenticado de acordo com as Legislações e normas vigentes<sup>2</sup>.

DECLARO ainda que, para garantir transparência e segurança jurídica de todos os atos oriundos da atividade Notarial e Registral no Estado da Paraíba, foi instituído pela Lei Nº 10.132, de 06 de novembro de 2013, a aplicação obrigatória de um Selo Digital de Fiscalização Extrajudicial em todos os atos de notas e registro, composto de um código único (por exemplo: Selo Digital: ABC12345-X1X2) e dessa forma, cada autenticação processada pela nossa Serventia pode ser verificada e confirmada tantas vezes quanto for necessário através do site do Tribunal de Justiça do Estado da Paraíba, endereço <https://corregedoria.tjpb.jus.br/selo-digital/>

A autenticação digital do documento faz prova de que, na data e hora em que ela foi realizada, a empresa REPLETA DISTRIBUIDORA LTDA tinha posse de um documento com as mesmas características que foram reproduzidas na cópia autenticada, sendo da empresa REPLETA DISTRIBUIDORA LTDA a responsabilidade, única e exclusiva, pela idoneidade do documento apresentado a este Cartório.

Esta DECLARAÇÃO foi emitida em **08/01/2021 09:34:42 (hora local)** através do sistema de autenticação digital do Cartório Azevedo Bastos, de acordo com o Art. 1º, 10º e seus §§ 1º e 2º da MP 2200/2001, como também, o documento eletrônico autenticado contendo o Certificado Digital do titular do Cartório Azevedo Bastos, poderá ser solicitado diretamente a empresa REPLETA DISTRIBUIDORA LTDA ou ao Cartório pelo endereço de e-mail [autentica@azevedobastos.not.br](mailto:autentica@azevedobastos.not.br)

Para informações mais detalhadas deste ato, acesse o site <https://autdigital.azevedobastos.not.br> e informe o Código de Autenticação Digital..

Esta Declaração é válida por **tempo indeterminado** e está disponível para consulta em nosso site.

<sup>1</sup>Código de Autenticação Digital: 74730701215525369286-1

<sup>2</sup>Legislações Vigentes: Lei Federal nº 8.935/94, Lei Federal nº 10.406/2002, Medida Provisória nº 2200/2001, Lei Federal nº 13.105/2015, Lei Estadual nº 8.721/2008, Lei Estadual nº 10.132/2013 e Provimento CGJ N° 003/2014.

O referido é verdade, dou fé.

#### CHAVE DIGITAL

005b1d734fd94f057f2d69fe6bc05be0dc84c668ee26ed76c793d6e9c2815b75c73d7a7203653a0f325fbf8b00bab84f1dbd5be35cf71c54680339a4cc917630d0da2f0929084d504baaec38fe28cd



Presidência da República  
Casa Civil  
Medida Provisória Nº 2.200-2,  
de 24 de agosto de 2001.



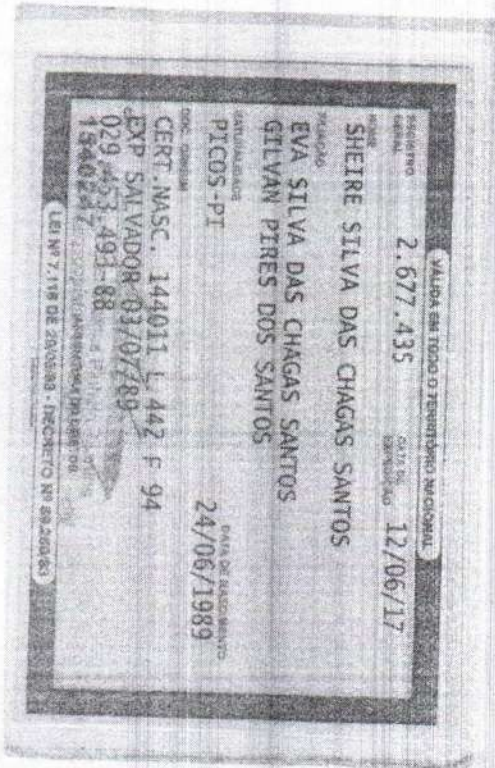

Documento Autenticado Digitalmente de acordo com os artigos 1º, 3º e 7º Inc. I e 52 da Lei Federal 8.935/1994 e Art. 6º Inc. XII da Lei Estadual 8.721/2008 autêntico a presente imagem digitalizada, reprodução fiel do documento apresentado e conferido neste ato. O referido é verdade. Dou fé. Confirma os dados do ato em: <https://sejudigital.tjpb.jus.br> ou Consulte o Documento em: <https://azevedobastos.net.br/documento/74730701213916038949>



**CARTÓRIO** Autenticação Digital Código: 74730701213916038949-1  
 Data: 07/01/2021 17:21:00  
 Valor Total do Ato: R\$ 4,66  
 Selo Digital Tipo Normal C: AKY92027-BKSS;



**Cartório Azevedo Bastos**  
 Av. Presidente Epitácio Pessoa - 1145  
 Bairro dos Estados, João Pessoa - PB  
 (83) 3244-5404 - [cartorio@azevedobastos.net.br](mailto:cartorio@azevedobastos.net.br)  
<https://azevedobastos.net.br>



Bel. Válber Azevedo da Miranda Cavalcanti  
 Titular

TJPB



REPÚBLICA FEDERATIVA DO BRASIL  
ESTADO DA PARAÍBA  
CARTÓRIO AZEVEDO BASTOS  
FUNDADO EM 1888

PRIMEIRO REGISTRO CIVIL DE NASCIMENTO E ÓBITOS E PRIVATIVO DE CASAMENTOS, INTERDIÇÕES E TUTELAS DA COMARCA DE JOÃO PESSOA

Av. Epitácio Pessoa, 1145 Bairro dos Estados 58030-00, João Pessoa PB  
Tel.: (83) 3244-5404 / Fax: (83) 3244-5484  
<http://www.azevedobastos.not.br>  
E-mail: [cartorio@azevedobastos.not.br](mailto:cartorio@azevedobastos.not.br)



### DECLARAÇÃO DE SERVIÇO DE AUTENTICAÇÃO DIGITAL

O Bel. Válber Azevêdo de Miranda Cavalcanti, Oficial do Primeiro Registro Civil de Nascimentos e Óbitos e Privativo de Casamentos, Interdições e Tutelas com atribuição de autenticar e reconhecer firmas da Comarca de João Pessoa Capital do Estado da Paraíba, em virtude de Lei, etc...

DECLARA para os devidos fins de direito que, o documento em anexo identificado individualmente em cada Código de Autenticação Digital<sup>1</sup> ou na referida sequência, foi autenticado de acordo com as Legislações e normas vigentes<sup>2</sup>.

DECLARO ainda que, para garantir transparência e segurança jurídica de todos os atos oriundos da atividade Notarial e Registral no Estado da Paraíba, foi instituído pela Lei Nº 10.132, de 06 de novembro de 2013, a aplicação obrigatória de um Selo Digital de Fiscalização Extrajudicial em todos os atos de notas e registro, composto de um código único (por exemplo: Selo Digital: ABC12345-X1X2) e dessa forma, cada autenticação processada pela nossa Serventia pode ser verificada e confirmada tantas vezes quanto for necessário através do site do Tribunal de Justiça do Estado da Paraíba, endereço <https://corregedoria.tjpb.jus.br/selo-digital/>

A autenticação digital do documento faz prova de que, na data e hora em que ela foi realizada, a empresa REPLETA DISTRIBUIDORA LTDA tinha posse de um documento com as mesmas características que foram reproduzidas na cópia autenticada, sendo da empresa REPLETA DISTRIBUIDORA LTDA a responsabilidade, única e exclusiva, pela idoneidade do documento apresentado a este Cartório.

Esta DECLARAÇÃO foi emitida em **08/01/2021 09:35:56 (hora local)** através do sistema de autenticação digital do Cartório Azevêdo Bastos, de acordo com o Art. 1º, 10º e seus §§ 1º e 2º da MP 2200/2001, como também, o documento eletrônico autenticado contendo o Certificado Digital do titular do Cartório Azevêdo Bastos, poderá ser solicitado diretamente a empresa REPLETA DISTRIBUIDORA LTDA ou ao Cartório pelo endereço de e-mail [autentica@azevedobastos.not.br](mailto:autentica@azevedobastos.not.br)

Para informações mais detalhadas deste ato, acesse o site <https://autdigital.azevedobastos.not.br> e informe o Código de Autenticação Digital..

Esta Declaração é válida por **tempo indeterminado** e está disponível para consulta em nosso site.

<sup>1</sup>Código de Autenticação Digital: 74730701213916038949-1

<sup>2</sup>Legislações Vigentes: Lei Federal nº 8.935/94, Lei Federal nº 10.406/2002, Medida Provisória nº 2200/2001, Lei Federal nº 13.105/2015, Lei Estadual nº 8.721/2008, Lei Estadual nº 10.132/2013 e Provimento CGJ N° 003/2014.

O referido é verdade, dou fé.

#### CHAVE DIGITAL

0005b1d734fd94f057f2d69fe6bc05be0dc84c668ee26ed76c793d6e9c2815bc60bb03d55e922871ef89dd906242c11572e53793a160b243c2c11be9971e78230d0da2f0929084d504baaec38fe28cd



Presidência da República  
Casa Civil  
Medida Provisória Nº 2.200-2,  
de 24 de agosto de 2001.





**04 ADITIVO AO CONTRATO SOCIAL  
REPLETA DISTRIBUIDORA LTDA  
CNPJ:26.689.426/0001-98  
NIRE:21200950786 EM 09/12/2016**

1. **SÁVIO BARBOSA DE SOUSA**, brasileiro, empresário, natural da cidade Teresina - Piauí, solteiro, nascido em 15/07/1983, portador da cédula de identidade 2.039.678 SSP/PI, CPF 952.747.403 – 59, residente e domiciliado em Teresina – Piauí, Rua Noe Fortes, Nº 400, Bairro Uruguai, CEP 64.073-046.
2. **SHEIRE SILVA DAS CHAGAS SANTOS**, brasileira, solteira, empresária, natural da cidade de Picos – Piauí, nascida em 24/06/1989, portadora da cédula de identidade 2.677.435 SSP-PI, CPF 029.453.493 – 88, residente e domiciliada em Teresina – Piauí, Rua Noe Fortes, Nº 400, Bairro Uruguai, CEP 64.073-046.

Únicos sócios da empresa **REPLETA DISTRIBUIDORA LTDA**, com sede nesta cidade de Timon do estado do Maranhão, na Avenida Francisco Carlos Jansen, Nº 812, Letra B, Bairro: Parque Piauí, CEP: 65.631-240, inscrita no CNPJ n.º (MF) 26.689.426/0001-98, tendo arquivado o Contrato Constitutivo na Jucema sob n.º 2120095078-6 datado em 09 de Dezembro de 2016, resolvem de comum acordo alterar o seu Contrato Social mediante Cláusulas seguintes:

**Cláusula 1ª Objeto Social** - A sociedade terá como objeto:

- 4691-5/00 - Comércio atacadista de mercadorias em geral, com predominância de produtos alimentícios
- 4663-0/00 - Comércio atacadista de máquinas e equipamentos para uso industrial; partes e peças
- 1822-9/01 - Serviços de encadernação e plastificação
- 4617-6/00 - Representantes comerciais e agentes do comércio de produtos alimentícios, bebidas e fumo
- 4618-4/01 - Representantes comerciais e agentes do comércio de medicamentos, cosméticos e produtos de perfumaria
- 4618-4/99 - Outros representantes comerciais e agentes do comércio especializado em produtos não especificados anteriormente (artigos de escritório e de papelaria)
- 4619-2/00 - Representantes comerciais e agentes do comércio de mercadorias em geral não especializado
- 4632-0/01 - Comércio atacadista de cereais e leguminosas beneficiados
- 4634-6/01 - Comércio atacadista de carnes bovinas e suínas e derivados
- 4634-6/02 - Comércio atacadista de aves abatidas e derivados
- 4634-6/03 - Comércio atacadista de pescados e frutos do mar





**04 ADITIVO AO CONTRATO SOCIAL  
REPLETA DISTRIBUIDORA LTDA  
CNPJ:26.689.426/0001-98  
NIRE:21200950786 EM 09/12/2016**

- 4634-6/99 - Comércio atacadista de carnes e derivados de outros animais
- 4637-1/07 - Comércio atacadista de chocolates, confeitos, balas, bombons e semelhantes
- 4637-1/99 - Comércio atacadista especializado em outros produtos alimentícios não especificados anteriormente (frutas e legumes em conservas e congelados)
- 4639-7/01 - Comércio atacadista de produtos alimentícios em geral
- 4641-9/02 - Comércio atacadista de artigos de cama, mesa e banho
- 4641-9/03 - Comércio atacadista de artigos de armarinho
- 4642-7/02 - Comércio atacadista de roupas e acessórios para uso profissional e de segurança do trabalho
- 4647-8/01 - Comércio atacadista de artigos de escritório e de papelaria
- 4647-8/02 - Comércio atacadista de livros, jornais e outras publicações
- 4649-4/01 - Comércio atacadista de equipamentos elétricos de uso pessoal e doméstico
- 4649-4/02 - Comércio atacadista de aparelhos eletrônicos de uso pessoal e doméstico
- 4649-4/04 - Comércio atacadista de móveis e artigos de colchoaria
- 4649-4/08 - Comércio atacadista de produtos de higiene, limpeza e conservação domiciliar
- 4649-4/09 - Comércio atacadista de produtos de higiene, limpeza e conservação domiciliar, com atividade de fracionamento e acondicionamento associada
- 4649-4/99 - Comércio atacadista de outros equipamentos e artigos de uso pessoal e doméstico não especificados anteriormente (copos, talheres, guardanapos, embalagens para alimentos preparados e outros similares)
- 4651-6/01 - Comércio atacadista de equipamentos de informática
- 4651-6/02 - Comércio atacadista de suprimentos para informática
- 4652-4/00 - Comércio atacadista de componentes eletrônicos e equipamentos de telefonia e comunicação
- 4673-7/00 - Comércio atacadista de material elétrico
- 4686-9/02 - Comércio atacadista de embalagens
- 4712-1/00 - Comércio varejista de mercadorias em geral, com predominância de produtos alimentícios - minimercados, mercearias e armazéns
- 4713-0/02 - Lojas de variedades, exceto lojas de departamentos ou magazines
- 4721-1/04 - Comércio varejista de doces, balas, bombons e semelhantes
- 4761-0/03 - Comércio varejista de artigos de papelaria
- 4763-6/02 - Comércio varejista de artigos esportivos
- 4772-5/00 - Comércio varejista de cosméticos, produtos de perfumaria e de higiene pessoal
- 4781-4/00 - Comércio varejista de artigos do vestuário e acessórios
- 4782-2/01 - Comércio varejista de calçados



**04 ADITIVO AO CONTRATO SOCIAL  
REPLETA DISTRIBUIDORA LTDA  
CNPJ:26.689.426/0001-98  
NIRE:21200950786 EM 09/12/2016**

- 4789-0/05 - Comércio varejista de produtos saneantes domissanitários
- 4789-0/07 - Comércio varejista de equipamentos para escritório
- 4930-2/02 - Transporte rodoviário de carga, exceto produtos perigosos e mudanças, intermunicipal, interestadual e internacional
- 5212-5/00 - Carga e descarga
- 4751-2/01 - Comércio varejista especializado de equipamentos e suprimentos de informática

Em virtude das alterações havidas, fica o presente contrato social vigorando com as cláusulas e condições seguintes, totalmente consolidadas neste presente instrumento de alteração contratual.

**CONTRATO SOCIAL CONSOLIDADO**

Pelo presente instrumento particular de consolidação social.

**Cláusula 1ª** A sociedade gira sob a denominação social de: **REPLETA DISTRIBUIDORA LTDA**, e tem como nome de fantasia: **REPLETA DISTRIBUIDORA**.

**Cláusula 2ª Objeto Social** - A sociedade tem como objeto:

- 4691-5/00 - Comércio atacadista de mercadorias em geral, com predominância de produtos alimentícios
- 4663-0/00 - Comércio atacadista de máquinas e equipamentos para uso industrial; partes e peças
- 1822-9/01 - Serviços de encadernação e plastificação
- 4617-6/00 - Representantes comerciais e agentes do comércio de produtos alimentícios, bebidas e fumo
- 4618-4/01 - Representantes comerciais e agentes do comércio de medicamentos, cosméticos e produtos de perfumaria
- 4618-4/99 - Outros representantes comerciais e agentes do comércio especializado em produtos não especificados anteriormente (artigos de escritório e de papelaria)
- 4619-2/00 - Representantes comerciais e agentes do comércio de mercadorias em geral não especializado
- 4632-0/01 - Comércio atacadista de cereais e leguminosas beneficiados
- 4634-6/01 - Comércio atacadista de carnes bovinas e suínas e derivados
- 4634-6/02 - Comércio atacadista de aves abatidas e derivados



**04 ADITIVO AO CONTRATO SOCIAL  
REPLETA DISTRIBUIDORA LTDA  
CNPJ:26.689.426/0001-98  
NIRE:21200950786 EM 09/12/2016**

- 4634-6/03 - Comércio atacadista de pescados e frutos do mar
- 4634-6/99 - Comércio atacadista de carnes e derivados de outros animais
- 4637-1/07 - Comércio atacadista de chocolates, confeitos, balas, bombons e semelhantes
- 4637-1/99 - Comércio atacadista especializado em outros produtos alimentícios não especificados anteriormente (frutas e legumes em conservas e congelados)
- 4639-7/01 - Comércio atacadista de produtos alimentícios em geral
- 4641-9/02 - Comércio atacadista de artigos de cama, mesa e banho
- 4641-9/03 - Comércio atacadista de artigos de armarinho
- 4642-7/02 - Comércio atacadista de roupas e acessórios para uso profissional e de segurança do trabalho
- 4647-8/01 - Comércio atacadista de artigos de escritório e de papelaria
- 4647-8/02 - Comércio atacadista de livros, jornais e outras publicações
- 4649-4/01 - Comércio atacadista de equipamentos elétricos de uso pessoal e doméstico
- 4649-4/02 - Comércio atacadista de aparelhos eletrônicos de uso pessoal e doméstico
- 4649-4/04 - Comércio atacadista de móveis e artigos de colchoaria
- 4649-4/08 - Comércio atacadista de produtos de higiene, limpeza e conservação domiciliar
- 4649-4/09 - Comércio atacadista de produtos de higiene, limpeza e conservação domiciliar, com atividade de fracionamento e acondicionamento associada
- 4649-4/99 - Comércio atacadista de outros equipamentos e artigos de uso pessoal e doméstico não especificados anteriormente (copos, talheres, guardanapos, embalagens para alimentos preparados e outros similares)
- 4651-6/01 - Comércio atacadista de equipamentos de informática
- 4651-6/02 - Comércio atacadista de suprimentos para informática
- 4652-4/00 - Comércio atacadista de componentes eletrônicos e equipamentos de telefonia e comunicação
- 4673-7/00 - Comércio atacadista de material elétrico
- 4686-9/02 - Comércio atacadista de embalagens
- 4712-1/00 - Comércio varejista de mercadorias em geral, com predominância de produtos alimentícios - minimercados, mercearias e armazéns
- 4713-0/02 - Lojas de variedades, exceto lojas de departamentos ou magazines
- 4721-1/04 - Comércio varejista de doces, balas, bombons e semelhantes
- 4761-0/03 - Comércio varejista de artigos de papelaria
- 4763-6/02 - Comércio varejista de artigos esportivos
- 4772-5/00 - Comércio varejista de cosméticos, produtos de perfumaria e de higiene pessoal
- 4781-4/00 - Comércio varejista de artigos do vestuário e acessórios



**04 ADITIVO AO CONTRATO SOCIAL  
REPLETA DISTRIBUIDORA LTDA  
CNPJ:26.689.426/0001-98  
NIRE:21200950786 EM 09/12/2016**

- 4782-2/01 - Comércio varejista de calçados  
 4789-0/05 - Comércio varejista de produtos saneantes domissanitários  
 4789-0/07 - Comércio varejista de equipamentos para escritório  
 4930-2/02 - Transporte rodoviário de carga, exceto produtos perigosos e mudanças, intermunicipal, interestadual e internacional  
 5212-5/00 - Carga e descarga  
 4751-2/01 - Comércio varejista especializado de equipamentos e suprimentos de informática

**Cláusula 3ª** - A sociedade tem sede na Avenida Francisco Carlos Jansen, Nº 812, Letra B, Bairro: Paque Piauí, CEP: 65.631-240 Timon – MA.

**Cláusula 4ª** -O capital social é R\$ 350.000,00 (Trezentos e cinquenta mil reais), dividido em 350.000 (Trezentas e cinquenta mil) quotas de valor nominal R\$ 1,00 (um real) cada, integralizadas, neste ato em moeda corrente do País, pelos sócios:

SÁVIO BARBOSA DE SOUSA	175.000 QUOTAS	50 %	R\$ 175.000,00
SHEIRE SILVA DAS CHAGAS SANTOS	175.000 QUOTAS	50 %	R\$ 175.000,00
<b>TOTAL</b>	<b>350.000 QUOTAS</b>	<b>100</b>	<b>R\$ 350.000,00</b>

**Cláusula 5ª** - A sociedade iniciou suas atividades em **28/11/2016**, e seu prazo de duração é por tempo indeterminado. (art. 997, II, CC/2002).

**Cláusula 6ª** - As quotas são indivisíveis e não poderão ser cedidas ou transferidas a terceiros sem o consentimento do outro sócio, a quem fica assegurado, em igualdades de condições e preço direito de preferência para a sua aquisição se postas à venda, formalizando, se realizada a cessão delas, a alteração contratual pertinente. (art. 1.056, art.1.057 CC/2002).

**Cláusula 7ª** - A responsabilidade de cada sócio é restrita ao valor de suas quotas, mas todos respondem solidariamente pela integralização do capital social. (art. 1.052, CC/2002.).



**04 ADITIVO AO CONTRATO SOCIAL  
REPLETA DISTRIBUIDORA LTDA  
CNPJ:26.689.426/0001-98  
NIRE:21200950786 EM 09/12/2016**

**Cláusula 8ª** - A administração da sociedade é exercida pelos sócios **SÁVIO BARBOSA DE SOUSA e SHEIRE SILVA DAS CHAGAS SANTOS**, com poderes e atribuição de administração, ao qual assinam em conjunto ou isoladamente, todos os papéis, documentos, títulos de crédito, contratos, endossos, e o que mais for necessário para a administração da sociedade, podem delegar poderes a terceiros por procuração com fins e prazos determinados, para trato de assuntos de interesse da sociedade.

**Cláusula 09ª** - Os administradores declaram, sob as penas da lei, de que não estão impedidos de exercerem a administração da sociedade, por lei especial, ou em virtude de condenação criminal, ou por se encontrarem sob os efeitos dela, a pena que vede, ainda que temporariamente, o acesso a cargos públicos; ou por crime falimentar, de prevaricação, peita ou suborno, concussão, peculato, ou contra a economia popular, contra o sistema financeiro nacional, contra normas de defesa da concorrência, contra as relações de consumo, fé pública, ou a propriedade. (art. 1.011, § 1º, CC/2002).

**Cláusula 10ª** - Ao término de cada exercício social, em 31 de dezembro, os administradores prestarão contas justificadas de sua administração, procedendo à elaboração do inventário, do balanço patrimonial e do balanço de resultado econômico, cabendo aos sócios, na proporção de suas quotas, os lucros ou perdas apuradas. (art. 1.065, CC/2002).

**Cláusula 11ª** - Nos quatro meses seguintes ao término do exercício social, os sócios deliberarão sobre as contas e designarão administradores quando for o caso. (art. 1.071, art. 1.072, § 2º e art. 1.078, CC/2002).

**Cláusula 12ª** - Os sócios poderão de comum acordo, fixar uma retirada mensal a título de pró-labore, observadas as disposições cujo valor será definido de comum acordo entre os sócios.

**Cláusula 13ª** - Falecendo ou interditado qualquer sócio, a sociedade continuará suas atividades com os herdeiros, sucessores e o incapaz. Não sendo possível ou inexistindo interesse destes ou dos sócios remanescentes, o valor de seus haveres será apurado e liquidado com base na situação patrimonial da sociedade, à data da resolução, verificada em balanço especialmente levantado.



**04 ADITIVO AO CONTRATO SOCIAL  
REPLETA DISTRIBUIDORA LTDA  
CNPJ:26.689.426/0001-98  
NIRE:21200950786 EM 09/12/2016**

Parágrafo único - O mesmo procedimento será adotado em outros casos em que a sociedade se resolva em relação a seu sócio. (art. 1.028 e art. 1.031, CC/2002).

**Cláusula 14ª-** Fica eleito o foro de Timon – Maranhão para o exercício e o cumprimento dos direitos e obrigações resultantes deste contrato.

***E por estarem justos e contratados, assinam o presente Contrato Social em 01 (uma) via de igual teor e forma.***

***Timon – MA, 10 de Fevereiro de 2021.***

---

**SÁVIO BARBOSA DE SOUSA**  
*Sócio Administrador*

---

**SHEIRE SILVA DAS CHAGAS SANTOS**  
*Sócia Administradora*



## ASSINATURA ELETRÔNICA

Certificamos que o ato da empresa REPLETA DISTRIBUIDORA LTDA consta assinado digitalmente por:

IDENTIFICAÇÃO DO(S) ASSINANTE(S)	
CPF	Nome
02945349388	SHEIRE SILVA DAS CHAGAS SANTOS
95274740359	SAVIO BARBOSA DE SOUSA

**JUCEMA**

CERTIFICO O REGISTRO EM 15/02/2021 15:52 SOB Nº 20210188502.  
PROTOCOLO: 210188502 DE 15/02/2021.  
CÓDIGO DE VERIFICAÇÃO: 12101041924 / CNPJ DA SEDE: 26689426000198.  
NIRE: 21200950786. COM EFEITOS DO REGISTRO EM: 10/02/2021.  
REPLETA DISTRIBUIDORA LTDA

LÍLIAN THERESA RODRIGUES MENDONÇA  
SECRETÁRIA-GERAL  
[www.empresafacil.ma.gov.br](http://www.empresafacil.ma.gov.br)



## AUTENTICIDADE DE DOCUMENTOS

- PROTOCOLO: 210188502
- DATA DO PROTOCOLO: 15/02/2021
- NÚMERO DE REGISTRO: 21200950786
- ARQUIVAMENTO: 20210188502
- EMPRESA: REPLETA DISTRIBUIDORA LTDA

 Contrato ([https://www.empresafacil.ma.gov.br/sigfacil/contrato-social/download-contrato-eletronico/arquivo/YXNzaW5hZG9fMjAyMTUxNTI3MzNfQ29udHJhdG9fUFQmJEwNjc0MTM0MC5wZGY=/download/2/pessoa/17522/co\\_protocolo/MAP210f](https://www.empresafacil.ma.gov.br/sigfacil/contrato-social/download-contrato-eletronico/arquivo/YXNzaW5hZG9fMjAyMTUxNTI3MzNfQ29udHJhdG9fUFQmJEwNjc0MTM0MC5wZGY=/download/2/pessoa/17522/co_protocolo/MAP210f))





Documento Autenticado Digitalmente de acordo com os artigos 1º, 3º e 7º inc. V 8º, 41 e 52 da Lei Federal 8.935/1994 e Art. 6 inc. XII da Lei Estadual 8.721/2008 autêntico a presente imagem digitalizada, reprodução fiel do documento apresentado e conferido neste ato. O referido é verdade. Dou fé. \*\*\*\*\* Confira os dados do ato em: https://selodigital.tjpb.jus.br ou Consulte o Documento em: https://azevedobastos.not.br/documento/74730701215525369286

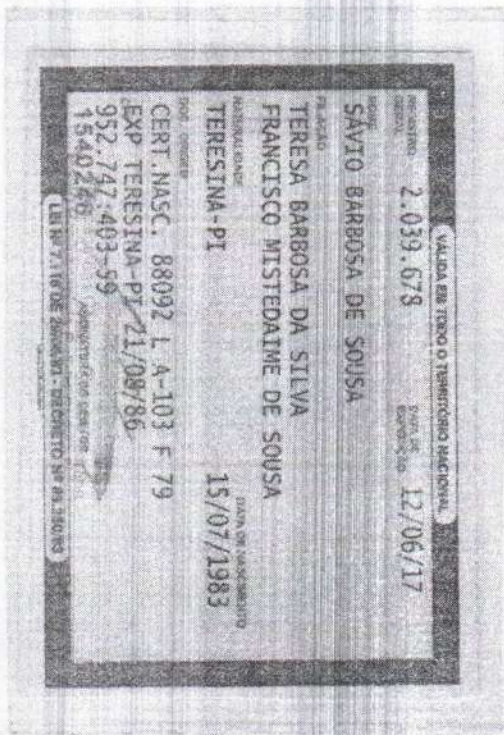

**CARTÓRIO**  
Autenticação Digital Código: 74730701215525369286-1  
Data: 07/01/2021 17:20:59  
Valor Total do Ato: R\$ 4,66  
Selo Digital Tipo Normal C: AKY92026-RPJM;



**Cartório Azevedo Bastos**  
Av. Presidente Epitácio Pessoa - 1145  
Baixo dos Estado, João Pessoa - PB  
(83) 3244-5404 - cartorio@azevedobastos.not.br  
<https://azevedobastos.not.br>

Bel. Valber Azevedo de Miranda Cavalcanti  
Titular

TJPB





REPÚBLICA FEDERATIVA DO BRASIL  
ESTADO DA PARAÍBA  
CARTÓRIO AZEVEDO BASTOS  
FUNDADO EM 1888

PRIMEIRO REGISTRO CIVIL DE NASCIMENTO E ÓBITOS E PRIVATIVO DE CASAMENTOS, INTERDIÇÕES E TUTELAS DA COMARCA DE JOÃO PESSOA

Av. Epitácio Pessoa, 1145 Bairro dos Estados 58030-00, João Pessoa PB  
Tel.: (83) 3244-5404 / Fax: (83) 3244-5484  
<http://www.azevedobastos.not.br>  
E-mail: [cartorio@azevedobastos.not.br](mailto:cartorio@azevedobastos.not.br)



DECLARAÇÃO DE SERVIÇO DE AUTENTICAÇÃO DIGITAL

O Bel. Válber Azevêdo de Miranda Cavalcanti, Oficial do Primeiro Registro Civil de Nascimentos e Óbitos e Privativo de Casamentos, Interdições e Tutelas com atribuição de autenticar e reconhecer firmas da Comarca de João Pessoa Capital do Estado da Paraíba, em virtude de Lei, etc...

DECLARA para os devidos fins de direito que, o documento em anexo identificado individualmente em cada Código de Autenticação Digital<sup>1</sup> ou na referida sequência, foi autenticado de acordo com as Legislações e normas vigentes<sup>2</sup>.

DECLARO ainda que, para garantir transparência e segurança jurídica de todos os atos oriundos da atividade Notarial e Registral no Estado da Paraíba, foi instituído pela Lei nº 10.132, de 06 de novembro de 2013, a aplicação obrigatória de um Selo Digital de Fiscalização Extrajudicial em todos os atos de notas e registro, composto de um código único (por exemplo: Selo Digital: ABC12345-X1X2) e dessa forma, cada autenticação processada pela nossa Serventia pode ser verificada e confirmada tantas vezes quanto for necessário através do site do Tribunal de Justiça do Estado da Paraíba, endereço <https://corregedoria.tjpb.jus.br/selo-digital/>

A autenticação digital do documento faz prova de que, na data e hora em que ela foi realizada, a empresa REPLETA DISTRIBUIDORA LTDA tinha posse de um documento com as mesmas características que foram reproduzidas na cópia autenticada, sendo da empresa REPLETA DISTRIBUIDORA LTDA a responsabilidade, única e exclusiva, pela idoneidade do documento apresentado a este Cartório.

Esta DECLARAÇÃO foi emitida em **08/01/2021 09:34:42 (hora local)** através do sistema de autenticação digital do Cartório Azevêdo Bastos, de acordo com o Art. 1º, 10º e seus §§ 1º e 2º da MP 2200/2001, como também, o documento eletrônico autenticado contendo o Certificado Digital do titular do Cartório Azevêdo Bastos, poderá ser solicitado diretamente a empresa **REPLETA DISTRIBUIDORA LTDA** ou ao Cartório pelo endereço de e-mail [autentica@azevedobastos.not.br](mailto:autentica@azevedobastos.not.br)

Para informações mais detalhadas deste ato, acesse o site <https://autdigital.azevedobastos.not.br> e informe o *Código de Autenticação Digital*.

Esta Declaração é válida por **tempo indeterminado** e está disponível para consulta em nosso site.

<sup>1</sup>**Código de Autenticação Digital:** 74730701215525369286-1

<sup>2</sup>**Legislações Vigentes:** Lei Federal nº 8.935/94, Lei Federal nº 10.406/2002, Medida Provisória nº 2200/2001, Lei Federal nº 13.105/2015, Lei Estadual nº 8.721/2008, Lei Estadual nº 10.132/2013 e Provimento CGJ Nº 003/2014.

O referido é verdade, dou fé.

CHAVE DIGITAL

0005b1d734fd94f057f2d69fe6bc05be0dc84c668ee26ed76c793d6e9c2815b75c73d7a7203653a0f325fbf8b00bab84f1dbd5be35cf71c54680339a4cc917630d0da2f0929084d504baaec38fe28cd



Presidência da República  
Casa Civil  
Medida Provisória Nº 2.200-2,  
de 24 de agosto de 2001.



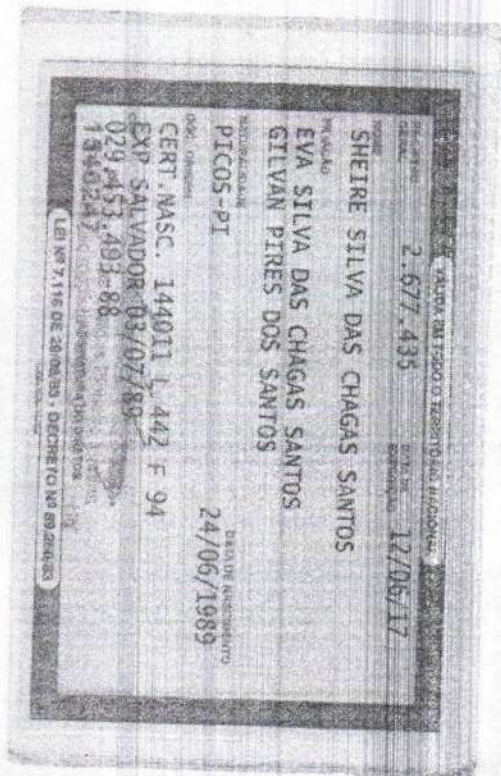

Documento Autenticado Digitalmente de acordo com os artigos 1º, 3º e 7º Inc. V 8º, 41 e 52 da Lei Federal B.935/1994 e Art. 6 Inc. XII da Lei Estadual B.721/2008 autêntico a presente imagem digitalizada, reprodução fiel do documento apresentado e conferido neste ato. O referido é verdade. Dou fé. Confirma os dados do ato em: <https://selodigital.tjpb.jus.br> ou Consulte o Documento em: <https://azevedobastos.not.br/documento/74730701213916038949>



CARTÓRIO Autenticação Digital Código: 74730701213916038949-1  
Data: 07/01/2021 17:21:00  
Valor Total do Ato: R\$ 4,66  
Selo Digital Tipo Normal C: AKY92027-BKSS;



CNPJ: 06.870.0

**Cartório Azevedo Bastos**  
Av. Presidente Epitácio Pessoa - 1145  
Baixo dos Estado, João Pessoa - PB  
(83) 3244-5404 - [cartorio@azevedobastos.not.br](mailto:cartorio@azevedobastos.not.br)  
<https://azevedobastos.not.br>

Bel. Válber Azevedo de Miranda Cavalcanti  
Tilular

TJPB





REPÚBLICA FEDERATIVA DO BRASIL  
ESTADO DA PARAIBA  
CARTÓRIO AZEVEDO BASTOS  
FUNDADO EM 1888

PRIMEIRO REGISTRO CIVIL DE NASCIMENTO E ÓBITOS E PRIVATIVO DE CASAMENTOS, INTERDIÇÕES E TUTELAS DA COMARCA DE JOÃO PESSOA

Av. Epitácio Pessoa, 1145 Bairro dos Estados 58030-00. João Pessoa PB  
Tel.: (83) 3244-5404 / Fax: (83) 3244-5484  
<http://www.azevedobastos.not.br>  
E-mail: [cartorio@azevedobastos.not.br](mailto:cartorio@azevedobastos.not.br)



DECLARAÇÃO DE SERVIÇO DE AUTENTICAÇÃO DIGITAL

O Bel. Válber Azevêdo de Miranda Cavalcanti, Oficial do Primeiro Registro Civil de Nascimentos e Óbitos e Privativo de Casamentos, Interdições e Tutelas com atribuição de autenticar e reconhecer firmas da Comarca de João Pessoa Capital do Estado da Paraíba, em virtude de Lei, etc...

DECLARA para os devidos fins de direito que, o documento em anexo identificado individualmente em cada Código de Autenticação Digital<sup>1</sup> ou na referida sequência, foi autenticado de acordo com as Legislações e normas vigentes<sup>2</sup>.

DECLARO ainda que, para garantir transparência e segurança jurídica de todos os atos oriundos da atividade Notarial e Registral no Estado da Paraíba, foi instituído pela Lei Nº 10.132, de 06 de novembro de 2013, a aplicação obrigatória de um Selo Digital de Fiscalização Extrajudicial em todos os atos de notas e registro, composto de um código único (por exemplo: Selo Digital: ABC12345-X1X2) e dessa forma, cada autenticação processada pela nossa Serventia pode ser verificada e confirmada tantas vezes quanto for necessário através do site do Tribunal de Justiça do Estado da Paraíba, endereço <https://corregedoria.tjpb.jus.br/selo-digital/>

A autenticação digital do documento faz prova de que, na data e hora em que ela foi realizada, a empresa REPLETA DISTRIBUIDORA LTDA tinha posse de um documento com as mesmas características que foram reproduzidas na cópia autenticada, sendo da empresa REPLETA DISTRIBUIDORA LTDA a responsabilidade, única e exclusiva, pela idoneidade do documento apresentado a este Cartório.

Esta DECLARAÇÃO foi emitida em **08/01/2021 09:35:56 (hora local)** através do sistema de autenticação digital do Cartório Azevêdo Bastos, de acordo com o Art. 1º, 10º e seus §§ 1º e 2º da MP 2200/2001, como também, o documento eletrônico autenticado contendo o Certificado Digital do titular do Cartório Azevêdo Bastos, poderá ser solicitado diretamente a empresa **REPLETA DISTRIBUIDORA LTDA** ou ao Cartório pelo endereço de e-mail [autentica@azevedobastos.not.br](mailto:autentica@azevedobastos.not.br)

Para informações mais detalhadas deste ato, acesse o site <https://autdigital.azevedobastos.not.br> e informe o *Código de Autenticação Digital*.

Esta Declaração é válida por **tempo indeterminado** e está disponível para consulta em nosso site.

<sup>1</sup>Código de Autenticação Digital: 74730701213916038949-1

<sup>2</sup>Legislações Vigentes: Lei Federal nº 8.935/94, Lei Federal nº 10.406/2002, Medida Provisória nº 2200/2001, Lei Federal nº 13.105/2015, Lei Estadual nº 8.721/2008, Lei Estadual nº 10.132/2013 e Provimento CGJ N° 003/2014.

O referido é verdade, dou fé.

CHAVE DIGITAL

0005b1d734fd94f057f2d69fe6bc05be0dc84c668ee26ed76c793d6e9c2815bc60bb03d55e922871ef89dd906242c11572e53793a160b243c2c11be9971e78230d0da2f0929084d504baaec38fe28cd



Presidência da República  
Casa Civil  
Medida Provisória Nº 2.200-2  
de 24 de agosto de 2001



04/05/2021



**Ministério da Fazenda**  
**Receita Federal**  
**COMPROVANTE DE INSCRIÇÃO CPF**



Número  
**952.747.403-59**

Nome  
**SAVIO BARBOSA DE SOUSA**

Nascimento  
**15/07/1983**

CÓDIGO DE CONTROLE  
BD2F.5B7A.E7AF.3296



Emitido pela Secretaria da Receita Federal do Brasil  
às 11:52:43 do dia 04/05/2021 (hora e data de Brasília)  
dígito verificador: 00

**VÁLIDO SOMENTE COM COMPROVANTE DE IDENTIFICAÇÃO**





Ministério da Fazenda  
Secretaria da Receita Federal do Brasil

Comprovante de Situação Cadastral no CPF

Nº do CPF: **952.747.403-59**

Nome: **SAVIO BARBOSA DE SOUSA**

Data de Nascimento: **15/07/1983**

Situação Cadastral: **REGULAR**

Data da Inscrição: **02/12/2000**

Digito Verificador: **00**

Comprovante emitido às: **11:45:59** do dia **04/05/2021** (hora e data de Brasília).  
Código de controle do comprovante: **41F6.B226.3FC1.C5A1**



Este documento não substitui o "Comprovante de Inscrição no CPF".

(Modelo aprovado pela IN/RFB nº 1.548, de 13/02/2015.)



Ministério da Fazenda  
Receita Federal



COMPROVANTE DE INSCRIÇÃO CPF

Número  
**029.453.493-88**

Nome  
**SHEIRE SILVA DAS CHAGAS SANTOS**

Nascimento  
**24/06/1989**

CÓDIGO DE CONTROLE

1385.3634.FE85.A1A6



Emitido pela Secretaria da Receita Federal do Brasil  
às 11:50:49 do dia 04/05/2021 (hora e data de Brasília)  
dígito verificador: 00

VÁLIDO SOMENTE COM COMPROVANTE DE IDENTIFICAÇÃO



Ministério da Fazenda  
Secretaria da Receita Federal do Brasil

Comprovante de Situação Cadastral no CPF

Nº do CPF: **029.453.493-88**

Nome: **SHEIRE SILVA DAS CHAGAS SANTOS**

Data de Nascimento: **24/06/1989**

Situação Cadastral: **REGULAR**

Data da Inscrição: **13/08/2005**

Digito Verificador: **00**

Comprovante emitido às: **11:47:51** do dia **04/05/2021** (hora e data de Brasília).  
Código de controle do comprovante: **1328.DDC0.335F.6D72**



Este documento não substitui o "Comprovante de Inscrição no CPF".

(Modelo aprovado pela IN/RFB nº 1.548, de 13/02/2015.)







## CERTIDÃO SIMPLIFICADA

Continuação

### Sistema Nacional de Registro de Empresas Mercantis - SINREM

Certificamos que as informações abaixo constam dos documentos arquivados  
nesta Junta Comercial e são vigentes na data da sua expedição.

Nome Empresarial: REPLETA DISTRIBUIDORA LTDA		Protocolo: MAC2101211535	
Natureza Jurídica: Sociedade Empresária Limitada			
<b>Último Arquivamento</b> Data	<b>Número</b>	<b>Ato/eventos</b>	<b>Situação</b>
30/04/2021	20210588080	310 / 310 - OUTROS DOCUMENTOS DE INTERESSE DA EMPRESA / EMPRESARIO	ATIVA Status SEM STATUS

Esta certidão foi emitida automaticamente em 05/05/2021, às 17:25:17 (horário de Brasília).  
Se impressa, verificar sua autenticidade no <https://www.empresafacil.ma.gov.br>, com o código **NSTGNS1J**.



MAC2101211535

Lilian Theresa Rodrigues Mendonça  
Secretário Geral



## CERTIDÃO ESPECÍFICA

### Sistema Nacional de Registro de Empresas Mercantis - SINREM

Certificamos que as informações abaixo constam dos documentos arquivados nesta Junta Comercial e são vigentes na data da sua expedição.

Certificamos que REPLETA DISTRIBUIDORA LTDA encontra-se registrada nesta Junta Comercial, como segue: Protocolo: MAC2101211607

NIRE 21200950786  
CNPJ 26.689.426/0001-98 Situação ATIVA Status SEM STATUS

Endereço Completo FRANCISCO CARLOS JANSEN, Nº 812, LETRA B, PARQUE PIAUI - Timon/MA - CEP 65631-240

Arquivamentos Posteriores			
Ato	Número	Data	Descrição
310	20210588080	30/04/2021	OUTROS DOCUMENTOS DE INTERESSE DA EMPRESA / EMPRESARIO
002	20210188502	15/02/2021	ALTERACAO DE DADOS (EXCETO NOME EMPRESARIAL)
002	20210188502	15/02/2021	CONSOLIDAÇÃO DE CONTRATO/ESTATUTO
002	20200352377	20/05/2020	CONSOLIDAÇÃO DE CONTRATO/ESTATUTO
002	20200352377	20/05/2020	ALTERACAO DE DADOS (EXCETO NOME EMPRESARIAL)
310	20200319566	08/05/2020	OUTROS DOCUMENTOS DE INTERESSE DA EMPRESA / EMPRESARIO
307	20200290738	30/04/2020	REENQUADRAMENTO DE MICROEMPRESA COMO EMPRESA DE PEQUENO PORTE
310	20200020510	14/01/2020	OUTROS DOCUMENTOS DE INTERESSE DA EMPRESA / EMPRESARIO
223	20190252723	11/04/2019	BALANCO
223	20180080237	23/02/2018	BALANCO
206	20180079964	23/02/2018	PROCURACAO
206	20180046110	31/01/2018	PROCURACAO
206	20180008811	12/01/2018	PROCURACAO
002	20171112482	10/08/2017	CONSOLIDAÇÃO DE CONTRATO/ESTATUTO
002	20171112482	10/08/2017	ALTERACAO DE DADOS (EXCETO NOME EMPRESARIAL)
002	20170317382	19/04/2017	ALTERACAO DE DADOS (EXCETO NOME EMPRESARIAL)
223	20170205037	03/01/2017	BALANCO
315	20160864380	09/12/2016	ENQUADRAMENTO DE MICROEMPRESA
090	21200950786	09/12/2016	CONTRATO

Esta certidão foi emitida automaticamente em 05/05/2021, às 17:33:56 (horário de Brasília).  
Se impressa, verificar sua autenticidade no <https://www.empresafacil.ma.gov.br>, com o código QSJ4GH9P.



MAC2101211607

Lilian Theresa Rodrigues Mendonça  
Secretário(a) Geral



# REPÚBLICA FEDERATIVA DO BRASIL

## CADASTRO NACIONAL DA PESSOA JURÍDICA

NÚMERO DE INSCRIÇÃO 26.689.426/0001-98 MATRIZ	COMPROVANTE DE INSCRIÇÃO E DE SITUAÇÃO CADASTRAL	DATA DE ABERTURA 09/12/2016
---	---	--------------------------------

NOME EMPRESARIAL REPLETA DISTRIBUIDORA LTDA
--

TÍTULO DO ESTABELECIMENTO (NOME DE FANTASIA) REPLETA DISTRIBUIDORA	PORTE EPP
---	--------------

CÓDIGO E DESCRIÇÃO DA ATIVIDADE ECONÔMICA PRINCIPAL 46.91-5-00 - Comércio atacadista de mercadorias em geral, com predominância de produtos alimentícios (Dispensada *)
--

CÓDIGO E DESCRIÇÃO DAS ATIVIDADES ECONÔMICAS SECUNDÁRIAS 18.22-9-01 - Serviços de encadernação e plastificação (Dispensada *) 46.17-6-00 - Representantes comerciais e agentes do comércio de produtos alimentícios, bebidas e fumo (Dispensada *) 46.18-4-01 - Representantes comerciais e agentes do comércio de medicamentos, cosméticos e produtos de perfumaria (Dispensada *) 46.18-4-99 - Outros representantes comerciais e agentes do comércio especializado em produtos não especificados anteriormente (Dispensada *) 46.19-2-00 - Representantes comerciais e agentes do comércio de mercadorias em geral não especializado (Dispensada *) 46.32-0-01 - Comércio atacadista de cereais e leguminosas beneficiados 46.34-6-01 - Comércio atacadista de carnes bovinas e suínas e derivados 46.34-6-02 - Comércio atacadista de aves abatidas e derivados 46.34-6-03 - Comércio atacadista de pescados e frutos do mar 46.34-6-99 - Comércio atacadista de carnes e derivados de outros animais 46.37-1-07 - Comércio atacadista de chocolates, confeitos, balas, bombons e semelhantes (Dispensada *) 46.37-1-99 - Comércio atacadista especializado em outros produtos alimentícios não especificados anteriormente 46.39-7-01 - Comércio atacadista de produtos alimentícios em geral (Dispensada *) 46.41-9-02 - Comércio atacadista de artigos de cama, mesa e banho (Dispensada *) 46.41-9-03 - Comércio atacadista de artigos de armarinho (Dispensada *) 46.42-7-02 - Comércio atacadista de roupas e acessórios para uso profissional e de segurança do trabalho (Dispensada *) 46.47-8-01 - Comércio atacadista de artigos de escritório e de papelaria (Dispensada *) 46.47-8-02 - Comércio atacadista de livros, jornais e outras publicações (Dispensada *) 46.49-4-01 - Comércio atacadista de equipamentos elétricos de uso pessoal e doméstico 46.49-4-02 - Comércio atacadista de aparelhos eletrônicos de uso pessoal e doméstico
---

CÓDIGO E DESCRIÇÃO DA NATUREZA JURÍDICA 206-2 - Sociedade Empresária Limitada
--

LOGRADOURO AV FRANCISCO CARLOS JANSEN	NÚMERO 812	COMPLEMENTO LETRA B
--	---------------	------------------------

CEP 65.631-240	BAIRRO/DISTRITO PARQUE PIAUÍ	MUNICÍPIO TIMON	UF MA
-------------------	---------------------------------	--------------------	----------

ENDEREÇO ELETRÔNICO REPLETADISTRIBUIDORA@GMAIL.COM	TELEFONE (86) 8818-0055
---	----------------------------

ENTE FEDERATIVO RESPONSÁVEL (EFR) *****
--

SITUAÇÃO CADASTRAL ATIVA	DATA DA SITUAÇÃO CADASTRAL 09/12/2016
-----------------------------	--

MOTIVO DE SITUAÇÃO CADASTRAL
------------------------------

SITUAÇÃO ESPECIAL *****	DATA DA SITUAÇÃO ESPECIAL *****
----------------------------	------------------------------------

Aprovado pela Instrução Normativa RFB nº 1.863, de 27 de dezembro de 2018.

Emitido no dia 04/05/2021 às 11:37:26 (data e hora de Brasília).

Página: 1/3



# REPÚBLICA FEDERATIVA DO BRASIL

## CADASTRO NACIONAL DA PESSOA JURÍDICA

NÚMERO DE INSCRIÇÃO 26.689.426/0001-98 MATRIZ	COMPROVANTE DE INSCRIÇÃO E DE SITUAÇÃO CADASTRAL	DATA DE ABERTURA 09/12/2016
---	---	--------------------------------

NOME EMPRESARIAL REPLETA DISTRIBUIDORA LTDA
--

<p>CÓDIGO E DESCRIÇÃO DAS ATIVIDADES ECONÔMICAS SECUNDÁRIAS</p> <p>46.49-4-04 - Comércio atacadista de móveis e artigos de colchoaria (Dispensada *)</p> <p>46.49-4-08 - Comércio atacadista de produtos de higiene, limpeza e conservação domiciliar</p> <p>46.49-4-09 - Comércio atacadista de produtos de higiene, limpeza e conservação domiciliar, com atividade de fracionamento e acondicionamento associada</p> <p>46.49-4-99 - Comércio atacadista de outros equipamentos e artigos de uso pessoal e doméstico não especificados anteriormente</p> <p>46.51-6-01 - Comércio atacadista de equipamentos de informática (Dispensada *)</p> <p>46.51-6-02 - Comércio atacadista de suprimentos para informática (Dispensada *)</p> <p>46.52-4-00 - Comércio atacadista de componentes eletrônicos e equipamentos de telefonia e comunicação (Dispensada *)</p> <p>46.63-0-00 - Comércio atacadista de Máquinas e equipamentos para uso industrial; partes e peças</p> <p>46.73-7-00 - Comércio atacadista de material elétrico</p> <p>46.86-9-02 - Comércio atacadista de embalagens (Dispensada *)</p> <p>47.12-1-00 - Comércio varejista de mercadorias em geral, com predominância de produtos alimentícios - minimercados, mercearias e armazéns (Dispensada *)</p> <p>47.13-0-02 - Lojas de variedades, exceto lojas de departamentos ou magazines (Dispensada *)</p> <p>47.21-1-04 - Comércio varejista de doces, balas, bombons e semelhantes (Dispensada *)</p> <p>47.51-2-01 - Comércio varejista especializado de equipamentos e suprimentos de informática (Dispensada *)</p> <p>47.61-0-03 - Comércio varejista de artigos de papelaria (Dispensada *)</p> <p>47.63-6-02 - Comércio varejista de artigos esportivos (Dispensada *)</p> <p>47.72-5-00 - Comércio varejista de cosméticos, produtos de perfumaria e de higiene pessoal (Dispensada *)</p> <p>47.81-4-00 - Comércio varejista de artigos do vestuário e acessórios (Dispensada *)</p> <p>47.82-2-01 - Comércio varejista de calçados (Dispensada *)</p> <p>47.89-0-05 - Comércio varejista de produtos saneantes domissanitários</p>
---

CÓDIGO E DESCRIÇÃO DA NATUREZA JURÍDICA 206-2 - Sociedade Empresária Limitada
--

LOGRADOURO AV FRANCISCO CARLOS JANSEN	NÚMERO 812	COMPLEMENTO LETRA B
--	---------------	------------------------

CEP 65.631-240	BAIRRO/DISTRITO PARQUE PIAUI	MUNICÍPIO TIMON	UF MA
-------------------	---------------------------------	--------------------	----------

ENDEREÇO ELETRÔNICO REPLETADISTRIBUIDORA@GMAIL.COM	TELEFONE (86) 8818-0055
---	----------------------------

ENTE FEDERATIVO RESPONSÁVEL (EFR) *****
--

SITUAÇÃO CADASTRAL ATIVA	DATA DA SITUAÇÃO CADASTRAL 09/12/2016
-----------------------------	--

MOTIVO DE SITUAÇÃO CADASTRAL
------------------------------

SITUAÇÃO ESPECIAL *****	DATA DA SITUAÇÃO ESPECIAL *****
----------------------------	------------------------------------

Aprovado pela Instrução Normativa RFB nº 1.863, de 27 de dezembro de 2018.

Emitido no dia 04/05/2021 às 11:37:26 (data e hora de Brasília).

Página: 2/3



# REPÚBLICA FEDERATIVA DO BRASIL

## CADASTRO NACIONAL DA PESSOA JURÍDICA

NÚMERO DE INSCRIÇÃO <b>26.689.426/0001-98</b> MATRIZ	<b>COMPROVANTE DE INSCRIÇÃO E DE SITUAÇÃO CADASTRAL</b>	DATA DE ABERTURA <b>09/12/2016</b>
NOME EMPRESARIAL <b>REPLETA DISTRIBUIDORA LTDA</b>		
CÓDIGO E DESCRIÇÃO DAS ATIVIDADES ECONÔMICAS SECUNDARIAS <b>47.89-0-07 - Comércio varejista de equipamentos para escritório (Dispensada *)</b> <b>49.30-2-02 - Transporte rodoviário de carga, exceto produtos perigosos e mudanças, intermunicipal, interestadual e internacional</b> <b>52.12-5-00 - Carga e descarga</b>		
CÓDIGO E DESCRIÇÃO DA NATUREZA JURÍDICA <b>206-2 - Sociedade Empresária Limitada</b>		
LOGRADOURO <b>AV FRANCISCO CARLOS JANSEN</b>	NÚMERO <b>812</b>	COMPLEMENTO <b>LETRA B</b>
CEP <b>65.631-240</b>	BAIRRO/DISTRITO <b>PARQUE PIAUI</b>	MUNICÍPIO <b>TIMON</b>
		UF <b>MA</b>
ENDEREÇO ELETRÔNICO <b>REPLETADISTRIBUIDORA@GMAIL.COM</b>	TELEFONE <b>(86) 8818-0055</b>	
ENTE FEDERATIVO RESPONSÁVEL (EFR) *****		
SITUAÇÃO CADASTRAL <b>ATIVA</b>	DATA DA SITUAÇÃO CADASTRAL <b>09/12/2016</b>	
MOTIVO DE SITUAÇÃO CADASTRAL		
SITUAÇÃO ESPECIAL *****	DATA DA SITUAÇÃO ESPECIAL *****	

(\*) A dispensa de alvarás e licenças é direito do empreendedor que atende aos requisitos constantes na Resolução CGSIM nº 51, de 11 de junho de 2019, ou da legislação própria encaminhada ao CGSIM pelos entes federativos, não tendo a Receita Federal qualquer responsabilidade quanto às atividades dispensadas.

Aprovado pela Instrução Normativa RFB nº 1.863, de 27 de dezembro de 2018.

Emitido no dia **04/05/2021** às **11:37:26** (data e hora de Brasília).

Página: 3/3



### Consulta Quadro de Sócios e Administradores - QSA

<b>CNPJ:</b>	26.689.426/0001-98
<b>NOME EMPRESARIAL:</b>	REPLETA DISTRIBUIDORA LTDA
<b>CAPITAL SOCIAL:</b>	R\$350.000,00 (Trezentos e cinquenta mil reais)

O Quadro de Sócios e Administradores(QSA) constante da base de dados do Cadastro Nacional da Pessoa Jurídica (CNPJ) é o seguinte:

<b>Nome/Nome Empresarial:</b>	SAVIO BARBOSA DE SOUSA
<b>Qualificação:</b>	49-Sócio-Administrador

<b>Nome/Nome Empresarial:</b>	SHEIRE SILVA DAS CHAGAS SANTOS
<b>Qualificação:</b>	49-Sócio-Administrador

Para informações relativas à participação no QSA, acessar o e-CAC com certificado digital ou comparecer a uma unidade da RFB.

Emitido no dia 04/05/2021 às 11:41 (data e hora de Brasília).



MINISTÉRIO DA FAZENDA  
Secretaria da Receita Federal do Brasil  
Procuradoria-Geral da Fazenda Nacional



**CERTIDÃO NEGATIVA DE DÉBITOS RELATIVOS AOS TRIBUTOS FEDERAIS E À DÍVIDA ATIVA DA UNIÃO**

**Nome: REPLETA DISTRIBUIDORA LTDA**  
**CNPJ: 26.689.426/0001-98**

Ressalvado o direito de a Fazenda Nacional cobrar e inscrever quaisquer dívidas de responsabilidade do sujeito passivo acima identificado que vierem a ser apuradas, é certificado que não constam pendências em seu nome, relativas a créditos tributários administrados pela Secretaria da Receita Federal do Brasil (RFB) e a inscrições em Dívida Ativa da União (DAU) junto à Procuradoria-Geral da Fazenda Nacional (PGFN).

Esta certidão é válida para o estabelecimento matriz e suas filiais e, no caso de ente federativo, para todos os órgãos e fundos públicos da administração direta a ele vinculados. Refere-se à situação do sujeito passivo no âmbito da RFB e da PGFN e abrange inclusive as contribuições sociais previstas nas alíneas 'a' a 'd' do parágrafo único do art. 11 da Lei nº 8.212, de 24 de julho de 1991.

A aceitação desta certidão está condicionada à verificação de sua autenticidade na Internet, nos endereços <<http://rfb.gov.br>> ou <<http://www.pgfn.gov.br>>.

Certidão emitida gratuitamente com base na Portaria Conjunta RFB/PGFN nº 1.751, de 2/10/2014. Emitida às 14:59:44 do dia 16/04/2021 <hora e data de Brasília>.

Válida até 13/10/2021.

Código de controle da certidão: **94FD.4ADF.D576.DFFE**

Qualquer rasura ou emenda invalidará este documento.





# Confirmação de Autenticidade das Certidões

## Resultado da Confirmação de Autenticidade da Certidão

CNPJ : 26.689.426/0001-98 ✓

Data da Emissão : 16/04/2021 ✓

Hora da Emissão : 14:59:44 ✓

Código de Controle da Certidão : 94FD.4ADF.D576.DFFE ✓

Tipo da Certidão : Negativa ✓

Certidão **Negativa** emitida em 16/04/2021, com validade até 13/10/2021.

[Página Anterior](#)



MINISTÉRIO DA FAZENDA  
Secretaria da Receita Federal do Brasil  
Procuradoria-Geral da Fazenda Nacional



**CERTIDÃO NEGATIVA DE DÉBITOS RELATIVOS AOS TRIBUTOS FEDERAIS E À DÍVIDA ATIVA DA UNIÃO**

Nome: **SAVIO BARBOSA DE SOUSA**  
CPF: **952.747.403-59**

Ressalvado o direito de a Fazenda Nacional cobrar e inscrever quaisquer dívidas de responsabilidade do sujeito passivo acima identificado que vierem a ser apuradas, é certificado que não constam pendências em seu nome, relativas a créditos tributários administrados pela Secretaria da Receita Federal do Brasil (RFB) e a inscrições em Dívida Ativa da União (DAU) junto à Procuradoria-Geral da Fazenda Nacional (PGFN).

Esta certidão se refere à situação do sujeito passivo no âmbito da RFB e da PGFN e abrange inclusive as contribuições sociais previstas nas alíneas 'a' a 'd' do parágrafo único do art. 11 da Lei nº 8.212, de 24 de julho de 1991.

A aceitação desta certidão está condicionada à verificação de sua autenticidade na Internet, nos endereços <<http://rfb.gov.br>> ou <<http://www.pgfn.gov.br>>.

Certidão emitida gratuitamente com base na Portaria Conjunta RFB/PGFN nº 1.751, de 2/10/2014. Emitida às 14:53:04 do dia 01/04/2021 <hora e data de Brasília>.

Válida até 28/09/2021.

Código de controle da certidão: **A695.1A78.9EF6.7CB0**

Qualquer rasura ou emenda invalidará este documento.



# Confirmação de Autenticidade das Certidões

## Resultado da Confirmação de Autenticidade da Certidão

CPF : 952.747.403-59

Data da Emissão : 01/04/2021

Hora da Emissão : 14:53:04

Código de Controle da Certidão : A695.1A78.9EF6.7CB0

Tipo da Certidão : Negativa

Certidão **Negativa** emitida em 01/04/2021, com validade até 28/09/2021.

[Página Anterior](#)



MINISTÉRIO DA FAZENDA  
Secretaria da Receita Federal do Brasil  
Procuradoria-Geral da Fazenda Nacional



**CERTIDÃO NEGATIVA DE DÉBITOS RELATIVOS AOS TRIBUTOS FEDERAIS E À DÍVIDA ATIVA DA UNIÃO**

Nome: **SHEIRE SILVA DAS CHAGAS SANTOS**  
CPF: 029.453.493-88

Ressalvado o direito de a Fazenda Nacional cobrar e inscrever quaisquer dívidas de responsabilidade do sujeito passivo acima identificado que vierem a ser apuradas, é certificado que não constam pendências em seu nome, relativas a créditos tributários administrados pela Secretaria da Receita Federal do Brasil (RFB) e a inscrições em Dívida Ativa da União (DAU) junto à Procuradoria-Geral da Fazenda Nacional (PGFN).

Esta certidão se refere à situação do sujeito passivo no âmbito da RFB e da PGFN e abrange inclusive as contribuições sociais previstas nas alíneas 'a' a 'd' do parágrafo único do art. 11 da Lei nº 8.212, de 24 de julho de 1991.

A aceitação desta certidão está condicionada à verificação de sua autenticidade na Internet, nos endereços <<http://rfb.gov.br>> ou <<http://www.pgfn.gov.br>>.

Certidão emitida gratuitamente com base na Portaria Conjunta RFB/PGFN nº 1.751, de 2/10/2014.

Emitida às 15:20:14 do dia 01/04/2021 <hora e data de Brasília>.

Válida até 28/09/2021.

Código de controle da certidão: **BF61.7C77.F20E.39D1**

Qualquer rasura ou emenda invalidará este documento.



# Confirmação de Autenticidade das Certidões

## Resultado da Confirmação de Autenticidade da Certidão

CPF : 029.453.493-88

Data da Emissão : 01/04/2021

Hora da Emissão : 15:20:14

Código de Controle da Certidão : BF61.7C77.F20E.39D1

Tipo da Certidão : Negativa

Certidão **Negativa** emitida em 01/04/2021, com validade até 28/09/2021.

[Página Anterior](#)

Voltar

Imprimir



## Certificado de Regularidade do FGTS - CRF

**Inscrição:** 26.689.426/0001-98  
**Razão Social:** REPLETA DISTRIBUIDORA LTDA ME  
**Endereço:** AV FRANCISCO CARLOS JANSEN 1903 / PARQUE UNIAO / TIMON / MA /  
65631-415

A Caixa Econômica Federal, no uso da atribuição que lhe confere o Art. 7, da Lei 8.036, de 11 de maio de 1990, certifica que, nesta data, a empresa acima identificada encontra-se em situação regular perante o Fundo de Garantia do Tempo de Serviço - FGTS.

O presente Certificado não servirá de prova contra cobrança de quaisquer débitos referentes a contribuições e/ou encargos devidos, decorrentes das obrigações com o FGTS.

**Validade:** 19/04/2021 a 16/08/2021

**Certificação Número:** 2021041902390654554924

Informação obtida em 03/05/2021 11:03:22

A utilização deste Certificado para os fins previstos em Lei esta condicionada a verificação de autenticidade no site da Caixa:  
**[www.caixa.gov.br](http://www.caixa.gov.br)**



## Histórico do Empregador

O Histórico do Empregador apresenta os registros dos CRF concedidos nos últimos 24 meses, conforme Manual de Orientações Regularidade do Empregador.

**Inscrição:** 26.689.426/0001-98

**Razão social:** REPLETA DISTRIBUIDORA LTDA ME

**Nome fantasia:** REPLETA DISTRIBUIDORA

Data de Emissão/Leitura	Data de Validade	Número do CRF
19/04/2021 /	19/04/2021 a 16/08/2021 /	2021041902390654554924 /
31/03/2021	31/03/2021 a 29/04/2021	2021033102494033571636
12/03/2021	12/03/2021 a 10/04/2021	2021031217102254680364
14/02/2021	14/02/2021 a 15/03/2021	2021021417154258551389
20/01/2021	20/01/2021 a 18/02/2021	2021012017513101398380
11/12/2020	11/12/2020 a 09/01/2021	2020121105483943916998
22/11/2020	22/11/2020 a 21/12/2020	2020112207144239320647
03/11/2020	03/11/2020 a 02/12/2020	2020110303385167382087
15/10/2020	15/10/2020 a 13/11/2020	2020101503425086867154
26/09/2020	26/09/2020 a 25/10/2020	2020092604054434779900
07/09/2020	07/09/2020 a 06/10/2020	2020090704225673228138
19/08/2020	19/08/2020 a 17/09/2020	2020081904371816891690
30/07/2020	30/07/2020 a 28/08/2020	2020073005100557334205
09/07/2020	09/07/2020 a 07/08/2020	2020070912010833277138
22/03/2020	22/03/2020 a 19/07/2020	2020032204360873882150
29/02/2020	29/02/2020 a 27/06/2020	2020022905200242141971
10/02/2020	10/02/2020 a 10/03/2020	2020021007170588915053
20/01/2020	20/01/2020 a 18/02/2020	2020012009571843217668
25/12/2019	25/12/2019 a 23/01/2020	2019122505444896635350
06/12/2019	06/12/2019 a 04/01/2020	2019120610485191800850
15/11/2019	15/11/2019 a 14/12/2019	2019111521585466699589
25/10/2019	25/10/2019 a 23/11/2019	2019102505035240393565
06/10/2019	06/10/2019 a 04/11/2019	2019100604020983164620
17/09/2019	17/09/2019 a 16/10/2019	2019091704482980882416
29/08/2019	29/08/2019 a 27/09/2019	2019082921104987594386
09/08/2019	09/08/2019 a 07/09/2019	2019080904092941745440
21/07/2019	21/07/2019 a 19/08/2019	2019072102502748986008
02/07/2019	02/07/2019 a 31/07/2019	2019070204224426703939
13/06/2019	13/06/2019 a 12/07/2019	2019061304411211948665
25/05/2019	25/05/2019 a 23/06/2019	2019052503511445966359

Data de Emissão/Leitura	Data de Validade	Número do CRF
06/05/2019	06/05/2019 a 04/06/2019	2019050603480810957983

Resultado da consulta em 04/05/2021 16:40:32

[Voltar](#)





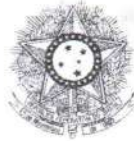

PÓDER JUDICIÁRIO  
JUSTIÇA DO TRABALHO



### CERTIDÃO NEGATIVA DE DÉBITOS TRABALHISTAS

Nome: REPLETA DISTRIBUIDORA LTDA (MATRIZ E FILIAIS)  
 CNPJ: 26.689.426/0001-98  
 Certidão nº: 14758747/2021  
 Expedição: 05/05/2021, às 09:27:58  
 Validade: 31/10/2021 - 180 (cento e oitenta) dias, contados da data de sua expedição.

Certifica-se que **REPLETA DISTRIBUIDORA LTDA (MATRIZ E FILIAIS)**, inscrito(a) no CNPJ sob o nº **26.689.426/0001-98**, **NÃO CONSTA** do Banco Nacional de Devedores Trabalhistas.

Certidão emitida com base no art. 642-A da Consolidação das Leis do Trabalho, acrescentado pela Lei nº 12.440, de 7 de julho de 2011, e na Resolução Administrativa nº 1470/2011 do Tribunal Superior do Trabalho, de 24 de agosto de 2011.

Os dados constantes desta Certidão são de responsabilidade dos Tribunais do Trabalho e estão atualizados até 2 (dois) dias anteriores à data da sua expedição.

No caso de pessoa jurídica, a Certidão atesta a empresa em relação a todos os seus estabelecimentos, agências ou filiais.

A aceitação desta certidão condiciona-se à verificação de sua autenticidade no portal do Tribunal Superior do Trabalho na Internet (<http://www.tst.jus.br>).

Certidão emitida gratuitamente.

#### INFORMAÇÃO IMPORTANTE

Do Banco Nacional de Devedores Trabalhistas constam os dados necessários à identificação das pessoas naturais e jurídicas inadimplentes perante a Justiça do Trabalho quanto às obrigações estabelecidas em sentença condenatória transitada em julgado ou em acordos judiciais trabalhistas, inclusive no concernente aos recolhimentos previdenciários, a honorários, a custas, a emolumentos ou a recolhimentos determinados em lei; ou decorrentes de execução de acordos firmados perante o Ministério Público do Trabalho ou Comissão de Conciliação Prévia.



PODER JUDICIÁRIO  
JUSTIÇA DO TRABALHO



**RELAÇÃO DOS PROCESSOS INCLUÍDOS NO BANCO NACIONAL DE  
DEVEDORES TRABALHISTAS, EM PRAZO DE REGULARIZAÇÃO**

Nome: REPLETA DISTRIBUIDORA LTDA (MATRIZ E FILIAIS)

CNPJ: 26.689.426/0001-98

Expedição do Relatório: 05/05/2021, às 09:31:13

Nada consta.

**INFORMAÇÃO IMPORTANTE**

Os processos incluídos no Banco Nacional de Devedores Trabalhistas - BNDT, em prazo de regularização (45 dias úteis a contar da sua inclusão), não obstam a expedição da Certidão Negativa de Débitos Trabalhistas.

Transcorrido o prazo sem cumprimento da obrigação ou regularização, expedir-se-á, conforme o caso, Certidão Positiva ou Certidão Positiva com efeito de negativa.



MINISTÉRIO DA ECONOMIA  
Secretaria Especial de Previdência e Trabalho  
Secretaria de Trabalho  
Subsecretaria de Inspeção do Trabalho

CERTIDÃO DE DÉBITOS  
NEGATIVA

**EMPREGADOR:** REPLETA DISTRIBUIDORA LTDA (REPLETA)

**CNPJ:** 26.689.426/0001-98

**DATA E HORA DA EMISSÃO:** 04/05/2021, às 16h58

CERTIFICA-SE, de acordo com às informações registradas no sistema CPMR - Controle de Processos de Multas e Recursos que, nesta data, **NÃO CONSTAM** débitos decorrentes de autuações em face do empregador acima identificado.

1. Esta certidão abrange todos os estabelecimentos do empregador.
2. A presente certidão não modifica a situação do empregador que conste do cadastro previsto na Portaria Interministerial MTE/SDH nº 2, de 12 de maio de 2011, que disciplina o Cadastro de Empregadores que tenham submetido trabalhadores a condições análogas a de escravo.
3. Conforme artigo 5º único da portaria 1421/2014 do MTE, a certidão ora instituída refletirá sempre a última situação ocorrida em cadastros administrativos pelo emitente, de modo que, havendo processos enviados à Procuradoria da Fazenda Nacional - PFN, quanto a estes, poderá ser obtida certidão perante aquele órgão, visando a demonstrar a situação atualizada dos mesmos.
4. A autenticidade desta certidão poderá ser confirmada no endereço <http://www.mte.gov.br/certidao/infracoes/debitos> utilizando o código 44pKMtR.
5. Expedida com base na Portaria MTE nº 1.421, de 12 de setembro de 2014. Emitida gratuitamente.



MINISTÉRIO DA ECONOMIA  
Secretaria Especial de Previdência e Trabalho  
Secretaria de Trabalho  
Subsecretaria de Inspeção do Trabalho  
Relação de Infrações Trabalhistas

**EMPREGADOR:** REPLETA DISTRIBUIDORA LTDA (REPLETA DISTRIBUIDORA) E TODAS AS SUAS FILIAIS.

**CNPJ:** 26.689.426/0001-98

**DATA E HORA DA EMISSÃO:** 04/05/2021, às 17h35

**DISPOSITIVO LEGAL CONSULTADO:** TODOS DA LEGISLAÇÃO TRABALHISTA

**Quantidade de Processos Por Situação:**

Procedentes com efeito para reincidência: 0

Procedentes sem efeito para reincidência: 0

Todos os demais: Não consultado.

1. Esta consulta abrange todos os estabelecimentos do empregador.
2. A presente consulta não modifica a situação do empregador que conste do cadastro previsto na Portaria Interministerial MTE/SDH nº 2, de 12 de maio de 2011, que disciplina o Cadastro de Empregadores que tenham submetido trabalhadores a condições análogas a de escravo.
3. A autenticidade desta consulta poderá ser confirmada no endereço <http://cdcit.mte.br/inter/cdcit/pages/infracoes/verificar> utilizando o código **44pThWG**.
4. Expedida com base na Lei 12.527, de 18 de novembro de 2011. Emitida gratuitamente.
- 5 - Será considerado reincidente o empregador infrator que for autuado por infração ao mesmo dispositivo legal, antes de decorridos 02 (dois) anos da imposição de penalidade.

## ANEXO - Relação dos Dispositivos Legais Consultados



- Art 9º, caput, da MP 927.
- Art. 1º da Lei nº 5.811, de 11 de outubro de 1972.
- Art. 1º da Lei nº 605/1949.
- Art. 1º da Lei Complementar nº 110, de 29.6.2001.
- Art. 1º da Lei nº 12.436/2011.
- Art. 1º da Lei nº 4.090, de 13.7.1962, com as alterações introduzidas pelo art. 1º, da Lei nº 4.749, de 12.8.1965 c/c o art. 19 da Lei Complementar 150, de 2015.
- Art. 1º da Lei nº 4.090, de 13.7.1962, com as alterações introduzidas pelo art. 1º, da Lei nº 4.749, de 12.8.1965.
- Art. 1º da Lei nº 4.090, de 13.7.1962, com as alterações introduzidas pelo art. 2º, § 2º, da Lei nº 4.749, de 12.8.1965 c/c o art. 19 da Lei Complementar 150, de 2015.
- Art. 1º da Lei nº 4.090, de 13.7.1962, com as alterações introduzidas pelo art. 2º, § 2º, da Lei nº 4.749, de 12.8.1965.
- Art. 1º da Lei nº 4.090, de 13.7.1962, com as alterações introduzidas pelo art. 2º, caput, da Lei nº 4.749, de 12.8.1965 c/c o art. 19 da Lei Complementar 150, de 2015.
- Art. 1º da Lei nº 4.090, de 13.7.1962, com as alterações introduzidas pelo art. 2º, caput, da Lei nº 4.749, de 12.8.1965.
- Art. 1º da Lei nº 4.090, de 13.7.1962, combinado com o art. 2º, parágrafo único, do Decreto nº 57.155, de 3.11.1965 e com o art. 19 da Lei Complementar 150, de 2015.
- Art. 1º da Lei nº 4.090, de 13.7.1962, combinado com o art. 2º, parágrafo único, do Decreto nº 57.155, de 3.11.1965.
- Art. 1º da Lei nº 9.029, de 13.4.1995.
- Art. 1º da Lei nº 9.029/1995.
- Art. 1º da Lei nº 9.719, de 27.11.1998.
- Art. 1º da Lei nº 9.719, de 27.11.98, c/c arts. 1º e 2º do Decreto nº 94.536, de 29.6.87.
- Art. 1º da Lei nº 9.719, de 27.11.98, c/c o Decreto nº 1.574, de 31.6.95.
- Art. 1º, § 1º, da Lei nº 4.923, de 23.12.1965, combinado com o artigo 1º da Portaria n. 1.127, de de 14/10/19 da Secretaria Especial de Previdência e Trabalho, do Ministério da Economia.
- Art. 1º, §1º da Lei 13.475/17.
- Art. 1º, caput, da Lei nº 7.418, de 16.12.1985, alterada pela Lei nº 7.619, de 30.9.1987 c/c o art. 19 da Lei Complementar 150, de 2015.
- Art. 1º, caput, da Lei nº 7.418, de 16.12.1985, alterada pela Lei nº 7.619, de 30.9.1987, combinado com o art. 4º, parágrafo único, do Decreto nº 95.247, de 17.11.1987.
- Art. 1º, caput, da Lei nº 7.418, de 16.12.1985, alterada pela Lei nº 7.619, de 30.9.1987.
- Art. 1º, da Lei nº 4.090, de 13.7.1962, combinado com o art. 2º, parágrafo único, do Decreto nº 57.155, de 3.11.1965.
- Art. 1º, in fine, da Lei nº 9.719, de 27 de novembro de 1998.
- Art. 1º, inciso I, do Decreto-Lei nº 368, de 19.12.1968.
- Art. 1º, inciso II, do Decreto-Lei nº 368, de 19.12.68.
- Art. 1º, parágrafo único, da Lei Complementar 150, de 2015.
- Art. 10 da Lei 6.019, de 3.1.1974, em combinação com o art. 2º, inciso I, da Portaria nº 789, de 2.6.2014.
- Art. 10 da Lei 6.019, de 3.1.1974, em combinação com o artigo 4º, §1º, da Portaria nº 789, de 2.6.2014.
- Art. 10 da Lei 6.019, de 3.1.1974, em combinação com o artigo 4º, §2º, da Portaria nº 789, de 2.6.2014.
- Art. 10 da Lei 6.019, de 3.1.1974.
- Art. 10 da Lei Complementar 150, de 2015.
- Art. 10, §1º, da Lei 6.019/74, com redação dada pela Lei 13.429/17.
- Art. 10, §1º, incisos I, II ou III, da Lei nº 14.020 de 06/07/2020.
- Art. 10, §1º, incisos I, II ou III, da MP 936/2020.
- Art. 10, §2º, da Lei 6.019/74, com redação dada pela Lei 13.429/17.
- Art. 10, caput e incisos, da Lei nº 6.533, de 24.5.1978.
- Art. 10, caput, da Lei 13.475/17.
- Art. 10, inciso I c/c § 2º do mesmo artigo da Lei nº 14.020 de 06/07/2020.
- Art. 10, inciso I, da MP 936/2020.
- Art. 10, inciso II, da MP 936/2020.
- Art. 10, incisos II e III, c/c § 2º do mesmo artigo da Lei nº 14.020 de 06/07/2020.
- Art. 10, parágrafo único, da Lei nº 6.533, de 24.5.1978.
- Art. 10º, "caput", da Lei nº 5.811, de 11 de outubro de 1972.
- Art. 10º, §4º da Lei 6.019/74, com a redação conferida pela Lei 13.429/17.
- Art. 10º, §5º da Lei 6.019/74, com a redação conferida pela Lei 13.429/17.
- Art. 11, "caput", da Lei nº 5.811, de 11 de outubro de 1972.
- Art. 11, § 4º, da MP 936/2020.
- Art. 11, §6º da Lei nº 9.432/1997.
- Art. 11, caput, da Lei 6.019, de 3.1.1974.
- Art. 11, caput, da MP 927.
- Art. 11, caput, da Lei 6.019, de 3.1.1974.
- Art. 11, parágrafo único, da Lei nº 5.811, de 11 de outubro de 1972.
- Art. 12 da Lei Complementar 150, de 2015.
- Art. 12 da Lei nº 4.680, de 18.6.1965.
- Art. 12 da MP 936/2020.
- Art. 12, § 1º, da Lei nº 6.019, de 3.1.1974.
- Art. 12, § 4º, da Lei nº 14.020 de 06/07/2020.
- Art. 12, §1º, da Lei 6.019, de 3 de janeiro de 1974.
- Art. 12, §2º da Lei nº 14.020 de 06/07/2020.
- Art. 12, §2º, da Lei 6.019, de 3 de janeiro de 1974.
- Art. 12, §2º, Inc. I e II da Lei nº 14.020 de 06/07/2020.
- Art. 12, alínea "a", da Lei nº 6.019, de 3.1.1974.
- Art. 12, alínea "b", da Lei nº 6.019, de 3.1.1974.
- Art. 12, alínea "c", da Lei nº 6.019, de 3.1.1974.
- Art. 12, alínea "d", da Lei nº 6.019, de 3.1.1974.
- Art. 12, alínea "e", da Lei nº 6.019, de 3.1.1974, combinado com o art. 19 do Decreto nº 73.841, de 13.3.74.
- Art. 12, alínea f, da Lei nº 6.019, de 3 de janeiro de 1974.
- Art. 12, caput e §1º da Lei nº 14.020, de 06/07/2020.
- Art. 12, caput e incisos, da Lei nº 6.615, de 16.12.1978.
- Art. 12, caput, da Lei nº 6.533, de 24.5.1978.



Art. 129 da Consolidação das Leis do Trabalho c/c art. 19 da Lei Complementar 150, de 2015.  
Art. 129 da Consolidação das Leis do Trabalho.  
Art. 13 da Lei Complementar 150, de 2015.  
Art. 13 da Lei nº 6.533/1978.  
Art. 13, § 1º da Lei Complementar 150, de 2015.  
Art. 13, § 3º, da Consolidação das Leis do Trabalho c/c art. 19 da Lei Complementar 150, de 2015.  
Art. 13, § 3º, da Consolidação das Leis do Trabalho.  
Art. 13, § 4º, I, da Consolidação das Leis do Trabalho c/c art. 19 da Lei Complementar 150, de 2015.  
Art. 13, § 4º, I, da Consolidação das Leis do Trabalho.  
Art. 13, § 4º, II, da Consolidação das Leis do Trabalho c/c art. 19 da Lei Complementar 150, de 2015.  
Art. 13, § 4º, II, da Consolidação das Leis do Trabalho.  
Art. 13, caput, da Consolidação das Leis do Trabalho c/c art. 19 da Lei Complementar 150, de 2015.  
Art. 13, caput, da Consolidação das Leis do Trabalho.  
Art. 13, caput, da MP 927.  
Art. 13, inciso I, da Lei nº 6.615, de 16.12.1978.  
Art. 13, inciso II, da Lei nº 6.615, de 16.12.1978.  
Art. 13, inciso III, da Lei nº 6.615, de 16.12.1978.  
Art. 13, parágrafo único, do Decreto nº 57.690, de 1º.2.1966.  
Art. 130 da Consolidação das Leis do Trabalho c/c art. 19 da Lei Complementar 150, de 2015.  
Art. 130 da Consolidação das Leis do Trabalho.  
Art. 130, § 1º, da Consolidação das Leis do Trabalho.  
Art. 130-A da Consolidação das Leis do Trabalho c/c art. 19 da Lei Complementar 150, de 2015.  
Art. 130-A da Consolidação das Leis do Trabalho.  
Art. 132 da Consolidação das Leis do Trabalho.  
Art. 134, § 1º, da Consolidação das Leis do Trabalho.  
Art. 134, § 2º, da Consolidação das Leis do Trabalho.  
Art. 134, §1º, da Consolidação das Leis do Trabalho, com redação conferida pela Lei 13.467/17 c/c art. 19 da Lei Complementar 150, de 2015.  
Art. 134, §1º, da Consolidação das Leis do Trabalho, com redação conferida pela Lei 13.467/17.  
Art. 134, §1º, da Consolidação das Leis do Trabalho.  
Art. 134, §3º, da Consolidação das Leis do Trabalho, com redação conferida pela Lei 13.467/17 c/c art. 19 da Lei Complementar 150, de 2015.  
Art. 134, §3º, da Consolidação das Leis do Trabalho, com redação conferida pela Lei 13.467/17.  
Art. 134, caput, § 1º, da Consolidação das Leis do Trabalho.  
Art. 134, caput, da Consolidação das Leis do Trabalho.  
Art. 135, caput, da Consolidação das Leis do Trabalho c/c art. 19 da Lei Complementar 150, de 2015.  
Art. 135, caput, da Consolidação das Leis do Trabalho.  
Art. 136, § 1º, da Consolidação das Leis do Trabalho.  
Art. 136, § 2º, da Consolidação das Leis do Trabalho.  
Art. 137, caput, da Consolidação das Leis do Trabalho c/c art. 19 da Lei Complementar 150, de 2015.  
Art. 137, caput, da Consolidação das Leis do Trabalho.  
Art. 139, § 1º, da Consolidação das Leis do Trabalho.  
Art. 139, § 2º, da Consolidação das Leis do Trabalho.  
Art. 139, § 3º, da Consolidação das Leis do Trabalho.  
Art. 14 da Lei nº 6.615, de 16.12.1978.  
Art. 14, § 1º da Lei Complementar 150, de 2015.  
Art. 14, § 2º da Lei Complementar 150, de 2015.  
Art. 14, caput e incisos, da Lei nº 6.533, de 24.5.1978.  
Art. 140 da Consolidação das Leis do Trabalho.  
Art. 142, § 4º, da Consolidação das Leis do Trabalho c/c art. 19 da Lei Complementar 150, de 2015.  
Art. 142, § 4º, da Consolidação das Leis do Trabalho.  
Art. 142, § 5º, da Consolidação das Leis do Trabalho c/c art. 19 da Lei Complementar 150, de 2015.  
Art. 142, § 5º, da Consolidação das Leis do Trabalho.  
Art. 142, caput, da Consolidação das Leis do Trabalho c/c art. 19 da Lei Complementar 150, de 2015.  
Art. 142, caput, da Consolidação das Leis do Trabalho.  
Art. 143, § 2º, da Consolidação das Leis do Trabalho.  
Art. 143, caput e §1º, da CLT.  
Art. 143, caput, § 1º, da Consolidação das Leis do Trabalho c/c art. 19 da Lei Complementar 150, de 2015.  
Art. 143, caput, § 1º, da Consolidação das Leis do Trabalho.  
Art. 145, caput, da Consolidação das Leis do Trabalho c/c art. 19 da Lei Complementar 150, de 2015.  
Art. 145, caput, da Consolidação das Leis do Trabalho.  
Art. 15 da Lei Complementar 150, de 2015.  
Art. 15 da Lei nº 5.889, de 8.6.1973.  
Art. 15 da Lei nº 6.615, de 16.12.1978.  
Art. 15, caput, da Lei nº 6.533, de 24.5.1978.  
Art. 150, § 5º, da Consolidação das Leis do Trabalho.  
Art. 150, caput, da Consolidação das Leis do Trabalho.  
Art. 152 da Consolidação das Leis do Trabalho.  
Art. 16 da Lei Complementar 150, de 2015.  
Art. 16 da Lei nº 6.615, de 16.12.1978.  
Art. 16, caput, da Lei nº 5.889, de 8.6.1973.  
Art. 16, parágrafo único, da Lei nº 6.533, de 24.5.1978.  
Art. 16º, da Lei nº 14.020 de 06/07/2020 c/c Art. 4º do Decreto 10.422, de 13 de julho de 2020.  
Art. 168, § 7º da CLT, com redação dada pela Lei 13.103/2015.  
Art. 168, §6º da CLT, com redação dada pela Lei 13.103/2015.  
Art. 17 da Lei Complementar 150, de 2015.  
Art. 17 da Lei nº 6.019, de 3.1.1974.  
Art. 17, § 1º, da Lei nº 12.690, de 19 de julho 2012.  
Art. 17, §2º, da Lei Complementar 150, de 2015.

Art. 17, alínea "a", da Lei nº 7.183, de 5.4.1984.  
Art. 17, alínea "b", da Lei nº 7.183, de 5.4.1984.  
Art. 17, combinado com o art. 23, § 1º, inciso II, da Lei nº 8.036, de 11.5.1990 e com o art. 34, § 6º da Lei Complementar 150, de 2015.  
Art. 17, combinado com o art. 23, § 1º, inciso II, da Lei nº 8.036, de 11.5.1990.  
Art. 18 da Lei nº 6.019, de 3.1.1974.  
Art. 18 da Lei nº 6.533, de 24.5.1978.  
Art. 18, § 1º, da Lei Complementar 150, de 2015.  
Art. 18, caput, da Lei Complementar 150, de 2015.  
Art. 18, inciso I, da Lei nº 6.615, de 16.12.1978.  
Art. 18, inciso II, da Lei nº 6.615, de 16.12.1978.  
Art. 18, inciso III, da Lei nº 6.615, de 16.12.1978.  
Art. 18, inciso IV, da Lei nº 6.615, de 16.12.1978.  
Art. 19 da Lei Complementar 150/2015 c/c art. 473 da Consolidação das Leis do Trabalho.  
Art. 19 da Lei Complementar 150/2015 c/c art. 76 da Consolidação das Leis do Trabalho.  
Art. 19 da Lei nº 6.615, de 16.12.1978.  
Art. 19, §4º, da Lei 13.475/2017.  
Art. 2º, § 1º, da Lei nº 5.811, de 11 de outubro de 1972.  
Art. 2º, § 2º, da Lei nº 5.811, de 11 de outubro de 1972.  
Art. 2º da Lei Complementar 150, de 2015.  
Art. 2º da Lei Complementar nº 110, de 29.6.2001.  
Art. 2º, § 1º, da Lei nº 5.811, de 11.10.72.  
Art. 2º, § 4º da Lei Complementar 150, de 2015.  
Art. 2º, § 5º, inciso I da Lei Complementar 150, de 2015.  
Art. 2º, § 6º da Lei Complementar 150, de 2015.  
Art. 2º, § 8º da Lei Complementar 150, de 2015.  
Art. 2º, §§ 1º e 5º, da Lei nº 9.719, de 27.11.1998.  
Art. 2º, §1º da Lei 6.019/74, com redação conferida pela Lei 13.429/17 c/c art. 7º, parágrafo único, art. 9º, parágrafo único, e art. 14 da Lei 7.783/89.  
Art. 2º, caput, da Lei nº 6.224, de 14.7.1975.  
Art. 2º, caput, do Decreto-Lei nº 806, de 4.9.1969.  
Art. 2º, inciso I, da Lei nº 9.719, de 27.11.1998.  
Art. 2º, inciso II, da Lei nº 9.719, de 27.11.1998.  
Art. 2º, inciso V, alínea "b", da Lei 13.103, de 02 de março de 2.015.  
Art. 20, caput, da Lei 13.475/2017.  
Art. 20, caput, da Lei nº 6.615, de 16.12.1978.  
Art. 20, parágrafo único, da Lei nº 6.615, de 16.12.1978.  
Art. 21, § 1º, da Lei nº 7.183, de 5.4.1984.  
Art. 21, § 2º, da Lei nº 6.533, de 24.5.1978.  
Art. 21, § 2º, da Lei nº 7.183, de 5.4.1984.  
Art. 21, § 4º, da Lei nº 6.533, de 24.5.1978.  
Art. 21, alínea "a", da Lei nº 7.183, de 5.4.1984.  
Art. 21, alínea "b", da Lei nº 7.183, de 5.4.1984.  
Art. 21, alínea "c", da Lei nº 7.183, de 5.4.1984.  
Art. 21, inciso I, da Lei nº 6.533, de 24.5.1978.  
Art. 21, inciso II, da Lei nº 6.533, de 24.5.1978.  
Art. 21, inciso III, da Lei nº 6.533, de 24.5.1978.  
Art. 21, inciso IV, da Lei nº 6.533, de 24.5.1978.  
Art. 21, inciso V, da Lei nº 6.533, de 24.5.1978.  
Art. 22 da Lei nº 8.036, de 11.5.1990 c/c art. 1º, inciso I, do Decreto-Lei nº 368, de 19.12.1968.  
Art. 22 da Lei nº 8.036, de 11.5.1990, c/c art. 1º, inciso II, do Decreto-Lei nº 368, de 19.12.1968.  
Art. 22 da Lei nº 8.630, de 25.2.1993.  
Art. 22, § 2º, da Lei nº 7.183, de 5.4.1984.  
Art. 22, caput, da Lei nº 6.533, de 24.5.1978.  
Art. 22, caput, da Lei nº 7.183, de 5.4.1984.  
Art. 22, parágrafo único, da Lei nº 6.533, de 24.5.1978.  
Art. 224, § 1º, da Consolidação das Leis do Trabalho.  
Art. 224, § 1º, parte final, da Consolidação das Leis do Trabalho.  
Art. 224, § 2º, da Consolidação das Leis do Trabalho.  
Art. 224, caput, da Consolidação das Leis do Trabalho, com redação conferida pela MP 905 de 11 de novembro de 2019.  
Art. 224, caput, da Consolidação das Leis do Trabalho.  
Art. 225 da Consolidação das Leis do Trabalho.  
Art. 227, § 1º, da Consolidação das Leis do Trabalho.  
Art. 227, caput, da Consolidação das Leis do Trabalho.  
Art. 229, caput, da Consolidação das Leis do Trabalho.  
Art. 23 da Lei nº 6.533, de 24.5.1978.  
Art. 23 da Lei nº 6.615/1978.  
Art. 23, § 1º, inciso I, da Lei nº 8.036, de 11.5.1990 c/c art. 35, caput, da Lei Complementar 150, de 2015.  
Art. 23, § 1º, inciso I, da Lei nº 8.036, de 11.5.1990.  
Art. 23, § 1º, inciso II, da Lei nº 8.036, de 11.5.1990.  
Art. 23, § 1º, inciso IV, da Lei nº 8.036, de 11.5.1990 c/c art. 35, caput, da Lei Complementar 150, de 2015.  
Art. 23, § 1º, inciso IV, da Lei nº 8.036, de 11.5.1990.  
Art. 23, § 1º, inciso V, da Lei nº 8.036, de 11.5.1990 c/c art. 35, caput, da Lei Complementar 150, de 2015.  
Art. 23, § 1º, inciso V, da Lei nº 8.036, de 11.5.1990.  
Art. 23, §1º, inciso I, c/c art. 18, §1º, da Lei 8.036, de 11.5.1990.  
Art. 23, §1º, inciso I, c/c art. 18, caput, da Lei 8.036, de 11.5.1990.  
Art. 23, caput, da Lei nº 7.183, de 5.4.1984.  
Art. 230, § 2º, da Consolidação das Leis do Trabalho.  
Art. 230, caput, da Consolidação das Leis do Trabalho.





Art. 234, alínea "a", da Consolidação das Leis do Trabalho.  
Art. 234, alínea "b", da Consolidação das Leis do Trabalho.  
Art. 234, parágrafo único, da Consolidação das Leis do Trabalho.  
Art. 235, § 1º, da Consolidação das Leis do Trabalho.  
Art. 235, § 2º, da Consolidação das Leis do Trabalho.  
Art. 235, caput, da Consolidação das Leis do Trabalho.  
Art. 235-C, §1º, da Consolidação das Leis do Trabalho.  
Art. 235-C, §10 da CLT, com redação dada pela Lei 13.103/2015.  
Art. 235-C, §2º, da Consolidação das Leis do Trabalho.  
Art. 235-C, §3º da CLT, com redação dada pela Lei 13.103/2015.  
Art. 235-C, §3º, da Consolidação das Leis do Trabalho.  
Art. 235-C, §4º da CLT, com redação dada pela Lei 13.103/2015.  
Art. 235-C, §6º, da Consolidação das Leis do Trabalho.  
Art. 235-C, §8º da CLT, com redação dada pela Lei 13.103/2015.  
Art. 235-C, §9º da CLT, com redação dada pela Lei 13.103/2015.  
Art. 235-C, §9º, da Consolidação das Leis do Trabalho.  
Art. 235-C, caput da CLT, com redação dada pela Lei 13.103/2015.  
Art. 235-D, § 5º da CLT, com redação dada pela Lei 13.103/2015.  
Art. 235-D, §1º da CLT, com redação dada pela Lei 13.103/2015.  
Art. 235-D, §2º da CLT, com redação dada pela Lei 13.103/2015.  
Art. 235-D, §3º da CLT, com redação dada pela Lei 13.103/2015.  
Art. 235-D, caput da CLT, com redação dada pela Lei 13.103/2015.  
Art. 235-D, inciso I, da Consolidação das Leis do Trabalho.  
Art. 235-D, inciso II, da Consolidação das Leis do Trabalho.  
Art. 235-D, inciso III, da Consolidação das Leis do Trabalho.  
Art. 235-E, §1º, da Consolidação das Leis do Trabalho.  
Art. 235-E, §11º, da Consolidação das Leis do Trabalho.  
Art. 235-E, §4º, da Consolidação das Leis do Trabalho.  
Art. 235-E, §5º, da Consolidação das Leis do Trabalho.  
Art. 235-E, §6º, da Consolidação das Leis do Trabalho.  
Art. 235-E, §7º, da Consolidação das Leis do Trabalho.  
Art. 235-E, I da CLT, com redação dada pela Lei 13.103/2015.  
Art. 235-E, II da CLT, com redação dada pela Lei 13.103/2015.  
Art. 235-E, III da CLT, com redação dada pela Lei 13.103/2015.  
Art. 235-F da CLT, com redação dada pela Lei 13.103/2015.  
Art. 235-F da Consolidação das Leis do Trabalho.  
Art. 235-G da CLT, com redação dada pela Lei 13.103/2015.  
Art. 235-G da Consolidação das Leis do Trabalho.  
Art. 238, § 2º, da Consolidação das Leis do Trabalho.  
Art. 238, § 3º, da Consolidação das Leis do Trabalho.  
Art. 238, § 4º, da Consolidação das Leis do Trabalho.  
Art. 238, § 5º, da Consolidação das Leis do Trabalho.  
Art. 238, § 6º, da Consolidação das Leis do Trabalho.  
Art. 238, caput, da Consolidação das Leis do Trabalho.  
Art. 239, § 1º, da Consolidação das Leis do Trabalho.  
Art. 239, § 2º, da Consolidação das Leis do Trabalho.  
Art. 239, § 3º, da Consolidação das Leis do Trabalho.  
Art. 239, § 4º, da Consolidação das Leis do Trabalho.  
Art. 239, caput, da Consolidação das Leis do Trabalho.  
Art. 24 da Lei nº 6.615, de 16.12.1978.  
Art. 24 da Lei nº 7.998, de 11.1.1990.  
Art. 24 da Lei nº 7.998, de 11/01/1990, combinado com art. 7º, inciso I da Portaria nº 1.195, de 30/10/19 e art. 1º da Portaria nº 1.127 de 14/10/19 da Secretaria Especial de Previdência e Trabalho, do Ministério da Economia.  
Art. 24 da Lei nº 7.998, de 11/01/1990, combinado com art. 7º, inciso II da Portaria nº 1.195, de 30/10/19 e art. 1º da Portaria nº 1.127 de 14/10/19 da Secretaria Especial de Previdência e Trabalho, do Ministério da Economia.  
Art. 24, caput, da Lei nº 7.183, de 5.4.1984.  
Art. 24, da Lei nº 7.998, de 11.1.1990, combinado com o art. 7º do Decreto nº 76.900, de 23.12.1975.  
Art. 24, da Lei nº 7.998, de 11.1.1990, combinado com o art. 7º, do Decreto nº 76.900, de 23.12.1975.  
Art. 24, parágrafo único, da Lei nº 7.183, de 5.4.1984.  
Art. 240, caput, da Consolidação das Leis do Trabalho.  
Art. 240, da Consolidação das Leis do Trabalho.  
Art. 241, caput, da Consolidação das Leis do Trabalho.  
Art. 241, parágrafo único, da Consolidação das Leis do Trabalho.  
Art. 242 da Consolidação das Leis do Trabalho.  
Art. 243 da Consolidação das Leis do Trabalho.  
Art. 244, § 2º, da Consolidação das Leis do Trabalho.  
Art. 244, § 3º, da Consolidação das Leis do Trabalho.  
Art. 244, § 4º, da Consolidação das Leis do Trabalho.  
Art. 245 da Consolidação das Leis do Trabalho.  
Art. 246 da Consolidação das Leis do Trabalho.  
Art. 248, § 1º, da Consolidação das Leis do Trabalho.  
Art. 248, § 2º, da Consolidação das Leis do Trabalho.  
Art. 248, caput, da Consolidação das Leis do Trabalho.  
Art. 249, § 2º, da Consolidação das Leis do Trabalho.  
Art. 25 da Lei nº 6.615, de 16.12.1978.  
Art. 25 da Lei nº 8.630, de 25.2.1993.  
Art. 25, § 1º, da Lei 13.475/17.  
Art. 25, § 1º, da Lei nº 7.183, de 5.4.1984.  
Art. 25, § 2º, da Lei 13.475/17.





Art. 25, caput, da Lei 13.475/17.  
Art. 25, caput, da Lei nº 7.183, de 5.4.1984.  
Art. 250, caput, da Consolidação das Leis do Trabalho.  
Art. 251, caput, da Consolidação das Leis do Trabalho.  
Art. 252 da Consolidação das Leis do Trabalho.  
Art. 253, caput, da Consolidação das Leis do Trabalho.  
Art. 26 da Lei nº 6.533, de 24.5.1978.  
Art. 26 da Lei nº 6.615, de 16.12.1978.  
Art. 26 da Lei nº 8.630, de 25.2.93.  
Art. 26, § 1º, da Lei nº 7.183, de 5.4.1984.  
Art. 26, § 2º, da Lei nº 7.183, de 5.4.1984.  
Art. 26, § 3º, da Lei nº 7.183, de 5.4.1984.  
Art. 26, inciso I, da Lei 13.475/17.  
Art. 26, inciso II, da Lei 13.475/17.  
Art. 26, parágrafo único, da Lei nº 8.630, de 25.2.1993.  
Art. 27 da Lei nº 6.533, de 24.5.1978.  
Art. 27, inciso I, da Lei 13.475/17.  
Art. 27, inciso II, da Lei 13.475/17.  
Art. 28 da Lei nº 8.630, de 25.2.1993.  
Art. 28, caput, da Lei 13.475/17.  
Art. 28, parágrafo único, da Lei 13.475/17.  
Art. 29, § 1º, da Consolidação das Leis do Trabalho.  
Art. 29, § 1º, da Lei nº 7.183, de 5.4.1984.  
Art. 29, § 2º, da Consolidação das Leis do Trabalho c/c arts. 9º e 19 da Lei Complementar 150, de 2015.  
Art. 29, § 2º, da Consolidação das Leis do Trabalho.  
Art. 29, § 4º, da Consolidação das Leis do Trabalho c/c art. 19 da Lei Complementar 150, de 2015.  
Art. 29, § 4º, da Consolidação das Leis do Trabalho.  
Art. 29, §1º, da Lei 13.475/17.  
Art. 29, §2º, da Lei 13.475/17.  
Art. 29, alínea "a", da Lei nº 7.183, de 5.4.1984.  
Art. 29, alínea "b", da Lei nº 7.183, de 5.4.1984.  
Art. 29, alínea "c", da Lei nº 7.183, de 5.4.1984.  
Art. 29, alínea "d", da Lei nº 7.183, de 5.4.1984.  
Art. 29, caput da CLT.  
Art. 29, caput, da Lei 13.475/17.  
Art. 293 da Consolidação das Leis do Trabalho.  
Art. 294 da Consolidação das Leis do Trabalho.  
Art. 295, caput, da Consolidação das Leis do Trabalho.  
Art. 296 da Consolidação das Leis do Trabalho.  
Art. 297 da Consolidação das Leis do Trabalho.  
Art. 298 da Consolidação das Leis do Trabalho.  
Art. 299 da Consolidação das Leis do Trabalho.  
Art. 3º, inciso I, da Lei nº 5.811, de 11 de outubro de 1972.  
Art. 3º, inciso II, da Lei nº 5.811, de 11 de outubro de 1972.  
Art. 3º, inciso III, da Lei nº 5.811, de 11 de outubro de 1972.  
Art. 3º, inciso IV, da Lei nº 5.811, de 11 de outubro de 1972.  
Art. 3º, inciso V, da Lei nº 5.811, de 11 de outubro de 1972.  
Art. 3º da Lei Complementar 150, de 2015.  
Art. 3º da Lei nº 6.224, de 14.7.1975.  
Art. 3º, § 1º, da Lei nº 9.719, de 27.11.1998.  
Art. 3º, § 2º da Lei Complementar 150, de 2015.  
Art. 3º, caput, da Lei nº 7.183, de 5.4.1984.  
Art. 3º, caput, da Lei nº 9.601, de 21.1.1998.  
Art. 3º, da Lei nº 9.601, de 21.1.1998.  
Art. 3º, inciso I, da Lei nº 9.719, de 27.11.1998.  
Art. 3º, inciso V, § 2º; Art. 4º, § 2º; art. 5º; art. 6º e art. 7º da Lei 13.189/15, alterada pela Lei 13.456/17.  
Art. 3º, incisos I e II, da Lei nº 9.719, de 27.11.1998.  
Art. 3º, parágrafo único, da Lei nº 7.183, de 5.4.1984.  
Art. 30 da Lei nº 6.533, de 24.5.1978.  
Art. 30, § 2º, da Lei nº 7.183, de 5.4.1984.  
Art. 30, caput e incisos da Lei nº 7.183, de 5.4.1984.  
Art. 300, caput, da Consolidação das Leis do Trabalho.  
Art. 301 da Consolidação das Leis do Trabalho.  
Art. 303 da Consolidação das Leis do Trabalho.  
Art. 304, caput, da Consolidação das Leis do Trabalho.  
Art. 304, parágrafo único, da Consolidação das Leis do Trabalho.  
Art. 305 da Consolidação das Leis do Trabalho.  
Art. 307 da Consolidação das Leis do Trabalho.  
Art. 308 da Consolidação das Leis do Trabalho.  
Art. 31 da Lei nº 7.183, de 5.4.1984.  
Art. 31, inciso I, da Lei 13.475/17.  
Art. 31, inciso II, da Lei 13.475/17.  
Art. 31, inciso III, da Lei 13.475/17.  
Art. 31, inciso IV, da Lei 13.475/17.  
Art. 318 da Consolidação das Leis do Trabalho.  
Art. 319 da Consolidação das Leis do Trabalho.  
Art. 32, inciso I, da Lei 13.475/17.  
Art. 32, inciso II, da Lei 13.475/17.  
Art. 32, inciso III, da Lei 13.475/17.

Art. 32, inciso IV, da Lei 13.475/17.  
Art. 320, § 1º, da Consolidação das Leis do Trabalho.  
Art. 320, § 2º, da Consolidação das Leis do Trabalho.  
Art. 320, § 3º, da Consolidação das Leis do Trabalho.  
Art. 320, caput, da Consolidação das Leis do Trabalho.  
Art. 321 da Consolidação das Leis do Trabalho.  
Art. 322, § 1º, da Consolidação das Leis do Trabalho.  
Art. 322, § 2º, da Consolidação das Leis do Trabalho.  
Art. 322, § 3º, da Consolidação das Leis do Trabalho.  
Art. 322, caput, da Consolidação das Leis do Trabalho.  
Art. 33, caput, da Lei nº 7.183, de 5.4.1984.  
Art. 33, inciso I, da Lei 13.475/17.  
Art. 33, inciso II, da Lei 13.475/17.  
Art. 33, inciso III, da Lei 13.475/17.  
Art. 33, inciso IV, da Lei 13.475/17.  
Art. 335, alínea "a", da Consolidação das Leis do Trabalho.  
Art. 335, alínea "b", da Consolidação das Leis do Trabalho.  
Art. 335, alínea "c", da Consolidação das Leis do Trabalho.  
Art. 34, §1º, da Lei 13.146, de 06 de julho de 2015 c/c artigo 1º da Lei nº 9.029, de 13 de abril de 1995.  
Art. 34, §2º, da Lei 13.146, de 06 de julho de 2015 c/c artigo 1º da Lei nº 9.029, de 13 de abril de 1995.  
Art. 34, §3º, da Lei 13.146, de 06 de julho de 2015 c/c artigo 1º da Lei nº 9.029, de 13 de abril de 1995.  
Art. 34, §4º, da Lei 13.146, de 06 de julho de 2015 c/c artigo 1º da Lei nº 9.029, de 13 de abril de 1995.  
Art. 34, §5º, da Lei 13.146, de 06 de julho de 2015 c/c artigo 1º da Lei nº 9.029, de 13 de abril de 1995.  
Art. 34, alínea "a", da Lei nº 7.183, de 5.4.1984.  
Art. 34, alínea "b", da Lei nº 7.183, de 5.4.1984.  
Art. 34, alínea "c", da Lei nº 7.183, de 5.4.1984.  
Art. 34, caput, da Lei 13.475/17.  
Art. 35 da Lei nº 7.183, de 5.4.1984.  
Art. 35, caput, c/c §§1º, 2º e 4º, da Lei 13.475/2017.  
Art. 35, caput, da Lei Complementar 150, de 2015.  
Art. 358, caput, da Consolidação das Leis do Trabalho.  
Art. 358, parágrafo único, da Consolidação das Leis do Trabalho.  
Art. 36 da Lei nº 12.815, de 5.6.2013.  
Art. 36 da Lei nº 7.183, de 5.4.1984.  
Art. 36, §4º, da Lei 13.146, de 06 de julho de 2015 c/c artigo 1º da Lei nº 9.029, de 13 de abril de 1995.  
Art. 36, inciso I, da Lei 13.475/17.  
Art. 36, inciso II, da Lei 13.475/17.  
Art. 36, inciso III, da Lei 13.475/17.  
Art. 37 da Lei nº 7.183, de 5.4.1984.  
Art. 37, § 1º, da Lei nº 7.183, de 5.4.1984.  
Art. 37, § 2º, da Lei nº 7.183, de 5.4.1984.  
Art. 37, § 3º, da Lei nº 7.183, de 5.4.1984.  
Art. 37, caput, da Lei 13.475/17.  
Art. 373-A, inciso I, da CLT c/c art. 19 da Lei Complementar 150, de 2015 .  
Art. 373-A, inciso I, da CLT c/c art. 19 da Lei Complementar 150, de 2015.  
Art. 373-A, inciso I, da CLT.  
Art. 373-A, inciso I, da Consolidação das Leis do Trabalho.  
Art. 373-A, inciso II, da CLT c/c art. 19 da Lei Complementar 150, de 2015.  
Art. 373-A, inciso II, da CLT.  
Art. 373-A, inciso II, da Consolidação das Leis do Trabalho.  
Art. 373-A, inciso III, da CLT.  
Art. 373-A, inciso III, da Consolidação das Leis do Trabalho.  
Art. 373-A, inciso IV, da Consolidação das Leis do Trabalho c/c art. 19 da Lei Complementar 150, de 2015.  
Art. 373-A, inciso IV, da Consolidação das Leis do Trabalho.  
Art. 373-A, inciso V, da CLT.  
Art. 373-A, inciso V, da Consolidação das Leis do Trabalho.  
Art. 373-A, inciso VI, da Consolidação das Leis do Trabalho c/c art. 19 da Lei Complementar 150, de 2015.  
Art. 373-A, inciso VI, da Consolidação das Leis do Trabalho.  
Art. 377, da Consolidação das Leis do Trabalho.  
Art. 38, § 1º, da Lei nº 7.183, de 5.4.1984.  
Art. 38, caput, da Lei 13.475/17.  
Art. 38, caput, da Lei nº 7.183, de 5.4.1984.  
Art. 38, inciso I, da Lei 13.475/17.  
Art. 38, inciso II, da Lei 13.475/17.  
Art. 38, incisos I e II, da Lei 13.475/17.  
Art. 384 da Consolidação das Leis do Trabalho.  
Art. 386 da Consolidação das Leis do Trabalho.  
Art. 389, § 1º, da Consolidação das Leis do Trabalho.  
Art. 39 da Lei nº 12.815, de 5.6.2013.  
Art. 39, caput, da Lei 13.475/17.  
Art. 39, caput, da Lei nº 7.183, de 5.4.1984.  
Art. 39, parágrafo único, da Lei nº 7.183, de 5.4.1984.  
Art. 390, caput, da Consolidação das Leis do Trabalho.  
Art. 390-C da Consolidação das Leis do Trabalho.  
Art. 391, parágrafo único, da Consolidação das Leis do Trabalho.  
Art. 391-A da CLT c/c Art. 10, inciso II, alínea "b", do Ato das Disposições Constitucionais Transitórias c/c art. 19 da Lei Complementar 150, de 2015.  
Art. 391-A da CLT c/c Art. 10, inciso II, alínea "b", do Ato das Disposições Constitucionais Transitórias c/c Lei Complementar nº 146, de 25 de junho de 2014.

Art. 391-A da CLT c/c Art. 10, inciso II, alínea "b", do Ato das Disposições Constitucionais Transitórias.  
Art. 392, § 3º, da Consolidação das Leis do Trabalho.  
Art. 392, § 4º, inciso I, da Consolidação das Leis do Trabalho.  
Art. 392, § 4º, inciso II, da Consolidação das Leis do Trabalho c/c art. 19 da Lei Complementar 150, de 2015.  
Art. 392, § 4º, inciso II, da Consolidação das Leis do Trabalho.  
Art. 392, caput, da Consolidação das Leis do Trabalho c/c art. 19 da Lei Complementar 150, de 2015.  
Art. 392, caput, da Consolidação das Leis do Trabalho.  
Art. 392-A, da Consolidação das Leis do Trabalho c/c art. 19 da Lei Complementar 150, de 2015.  
Art. 392-A, da Consolidação das Leis do Trabalho.  
Art. 393 da Consolidação das Leis do Trabalho.  
Art. 394, caput, incisos I, I e III, da Consolidação das Leis do Trabalho, com redação conferida pela Lei 13.467/17.  
Art. 394, I, da Consolidação das Leis do Trabalho, com redação conferida pela Lei 13.467/17.  
Art. 394, II, da Consolidação das Leis do Trabalho, com redação conferida pela Lei 13.467/17.  
Art. 394, III, da Consolidação das Leis do Trabalho, com redação conferida pela Lei 13.467/17.  
Art. 394-A da CLT.  
Art. 394-A, §2º, da Consolidação das Leis do Trabalho, com redação conferida pela Lei 13.467/17, alterada pela Medida Provisória 808/17.  
Art. 394-A, §3º, da Consolidação das Leis do Trabalho, com redação conferida pela Lei 13.467/17, alterada pela Medida Provisória 808/17.  
Art. 394-A, caput, da Consolidação das Leis do Trabalho, com redação conferida pela Lei 13.467/17, alterada pela Medida Provisória 808/17.  
Art. 395 da Consolidação das Leis do Trabalho c/c art. 19 da Lei Complementar 150, de 2015.  
Art. 395 da Consolidação das Leis do Trabalho.  
Art. 396, caput, da Consolidação das Leis do Trabalho c/c art. 19 da Lei Complementar 150, de 2015.  
Art. 396, caput, da Consolidação das Leis do Trabalho.  
Art. 4º, "caput", combinado com artigo 3º, inciso I, da Lei nº 5.811, de 11 de outubro de 1972.  
Art. 4º, "caput", combinado com artigo 3º, inciso II, da Lei nº 5.811, de 11 de outubro de 1972.  
Art. 4º, "caput", combinado com artigo 3º, inciso III, da Lei nº 5.811, de 11 de outubro de 1972.  
Art. 4º, "caput", combinado com artigo 3º, inciso IV, da Lei nº 5.811, de 11 de outubro de 1972.  
Art. 4º, inciso I, da Lei nº 5.811, de 11 de outubro de 1972.  
Art. 4º, inciso II, da Lei nº 5.811, de 11 de outubro de 1972.  
Art. 4º da Lei 6.019, de 3.1.1974, com redação dada pela Lei 13.429/17.  
Art. 4º da Lei nº 6.533, de 24.5.1978.  
Art. 4º da Lei nº 9.432/1997.  
Art. 4º inciso II, da Lei nº 9.601, de 21.1.1998.  
Art. 4º, § 1º, inciso I, da Lei nº 9.601, de 21.1.1998.  
Art. 4º, § 1º, inciso II, da Lei nº 9.601, de 21.1.1998.  
Art. 4º, § 2º da Lei 13.475/17.  
Art. 4º, § 2º, da MP 927.  
Art. 4º, § 3º, da Lei nº 9.601, de 21.1.1998.  
Art. 4º, caput, do Decreto-Lei nº 972, de 17.10.1969.  
Art. 4º, da Lei nº 9.719, de 27.11.98.  
Art. 4º, inciso I, da Lei nº 9.601, de 21.1.1998.  
Art. 4º, inciso II, da Lei nº 9.601, de 21.1.1998.  
Art. 4º, parágrafo único da Lei Complementar 150, de 2015.  
Art. 4º, parágrafo único, da Lei nº 7.418, de 16.12.1985, alterada pela Lei nº 7.619, de 30.9.1987 c/c o art. 19 da Lei Complementar 150, de 2015.  
Art. 4º, parágrafo único, da Lei nº 7.418, de 16.12.1985, alterada pela Lei nº 7.619, de 30.9.1987.  
Art. 4º-C, inciso I, alínea "a", da Lei no 6.019, de 3 de janeiro de 1974, com a redação conferida pela Lei 13.467/17.  
Art. 4º-C, inciso I, alínea "b", da Lei no 6.019, de 3 de janeiro de 1974, com a redação conferida pela Lei 13.467/17.  
Art. 4º-C, inciso I, alínea "c", da Lei no 6.019, de 3 de janeiro de 1974, com a redação conferida pela Lei 13.467/17.  
Art. 4º-C, inciso I, alínea "d", da Lei no 6.019, de 3 de janeiro de 1974, com a redação conferida pela Lei 13.467/17.  
Art. 4º-C, inciso II, da Lei no 6.019, de 3 de janeiro de 1974, com a redação conferida pela Lei 13.467/17.  
Art. 40 da Lei nº 12.815, de 5.6.2013.  
Art. 40, caput, da Lei 13.475/17.  
Art. 40, parágrafo 3º, da Lei nº 12.815 de 5.6.2013.  
Art. 40, parágrafo único, da Lei 13.475/17.  
Art. 400 da Consolidação das Leis do Trabalho.  
Art. 403, caput, da Consolidação das Leis do Trabalho.  
Art. 403, parágrafo único, da Consolidação das Leis do Trabalho.  
Art. 404, caput, da Consolidação das Leis do Trabalho.  
Art. 405, § 2º, da Consolidação das Leis do Trabalho.  
Art. 405, § 5º, da Consolidação das Leis do Trabalho.  
Art. 405, inciso I, da Consolidação das Leis do Trabalho.  
Art. 405, inciso II, § 3º, alínea "a", da Consolidação das Leis do Trabalho.  
Art. 405, inciso II, § 3º, alínea "b", da Consolidação das Leis do Trabalho.  
Art. 405, inciso II, § 3º, alínea "c", da Consolidação das Leis do Trabalho.  
Art. 405, inciso II, § 3º, alínea "d", da Consolidação das Leis do Trabalho.  
Art. 409 da Consolidação das Leis do Trabalho.  
Art. 41, § 1º, da Lei nº 3.857, de 22.12.1960.  
Art. 41, § 2º, da Lei nº 3.857, de 22.12.1960.  
Art. 41, §2º, da Lei 13.475/17.  
Art. 41, §3º, da Lei 13.475/17.  
Art. 41, §4º, da Lei 13.475/17.  
Art. 41, caput, c/c art. 47, §1º da Consolidação das Leis do Trabalho, com redação conferida pela Lei 13.467/17.  
Art. 41, caput, c/c art. 47, caput, da Consolidação das Leis do Trabalho, com redação conferida pela Lei 13.467/17.  
Art. 41, caput, da Consolidação das Leis do Trabalho.  
Art. 41, caput, da Lei 13.475/17.  
Art. 41, caput, da Lei nº 3.857, de 22.12.1960.  
Art. 41, parágrafo único, da Consolidação das Leis do Trabalho.



Art. 412 da Consolidação das Leis do Trabalho.  
Art. 413, inciso I, da Consolidação das Leis do Trabalho.  
Art. 413, inciso II, da Consolidação das Leis do Trabalho.  
Art. 413, inciso III, da Consolidação das Leis do Trabalho.  
Art. 413, parágrafo único, da Consolidação das Leis do Trabalho.  
Art. 42 da Lei nº 12.815 de 5.6.2013.  
Art. 42, § 1º, da Lei nº 3.857, de 22.12.1960.  
Art. 42, § 2º, da Lei nº 3.857, de 22.12.1960.  
Art. 42, § 3º, da Lei nº 3.857, de 22.12.1960.  
Art. 42, caput, da Lei 13.475/17.  
Art. 42, inciso I, da Lei nº 3.857, de 22.12.1960.  
Art. 42, inciso II, da Lei nº 3.857, de 22.12.1960.  
Art. 427, caput, da Consolidação das Leis do Trabalho.  
Art. 428, § 2º, da Consolidação das Leis do Trabalho.  
Art. 428, § 3º, da Consolidação das Leis do Trabalho.  
Art. 428, caput, da Consolidação das Leis do Trabalho.  
Art. 429, §2º, da Consolidação das Leis do Trabalho, com redação da Lei nº 12.594/2012.  
Art. 429, caput, da Consolidação das Leis do Trabalho, combinado com Art. 53 do Decreto nº 9.579, de 22 de novembro de 2018.  
Art. 429, caput, da Consolidação das Leis do Trabalho.  
Art. 43, § 1º, alínea "a", da Lei nº 7.183, de 5.4.1984.  
Art. 43, § 1º, alínea "b", da Lei nº 7.183, de 5.4.1984.  
Art. 43, § 2º, alínea "b", da Lei nº 7.183, de 5.4.1984.  
Art. 43, §2º, da Lei 13.475/17.  
Art. 43, §4º, da Lei 13.475/17.  
Art. 43, §7º, da Lei 13.475/17.  
Art. 43, caput, da Lei 13.475/17.  
Art. 43, caput, da Lei nº 7.183, de 5.4.1984.  
Art. 430, § 1º da Consolidação das Leis do Trabalho, combinado com Art. 50, §1º, do Decreto nº 9.579/2018 e Art. 5º, V, da Portaria 723 de 23 de abril de 2012.  
Art. 430, § 1º da Consolidação das Leis do Trabalho, combinado com Art. 50, §1º, do Decreto nº 9.579/2018 e Art. 5º, VI, da Portaria 723 de 23 de abril de 2012.  
Art. 430, § 1º da Consolidação das Leis do Trabalho, combinado com Art. 50, §1º, do Decreto nº 9.579/2018 e Art. 5º, VII, da Portaria 723 de 23 de abril de 2012.  
Art. 430, § 1º, da Consolidação das Leis do Trabalho.  
Art. 432, § 1º, da Consolidação das Leis do Trabalho.  
Art. 432, caput, da Consolidação das Leis do Trabalho.  
Art. 433 da Consolidação das Leis do Trabalho.  
Art. 44 da Lei nº 3.857, de 22.12.1960.  
Art. 44, §1º, da Lei 13.475/17.  
Art. 44, §2º, da Lei 13.475/17.  
Art. 44, §3º, da Lei 13.475/17.  
Art. 44, §4º, da Lei 13.475/17.  
Art. 44, caput, da Lei nº 7.183, de 5.4.1984.  
Art. 442-A da Consolidação das Leis do Trabalho c/c art. 19 da Lei Complementar 150, de 2015.  
Art. 442-A da Consolidação das Leis do Trabalho.  
Art. 444 da Consolidação das Leis do Trabalho c/c art. 19 da Lei Complementar 150, de 2015.  
Art. 444 da Consolidação das Leis do Trabalho c/c art. 2º da Lei 7.998, de 11 de janeiro de 1990 c/c art. 19 da Lei Complementar 150/2015.  
Art. 444 da Consolidação das Leis do Trabalho c/c art. 2º da Lei 7.998, de 11 de janeiro de 1990.  
Art. 444 da Consolidação das Leis do Trabalho.  
Art. 445, caput, da Consolidação das Leis do Trabalho.  
Art. 445, parágrafo único, da Consolidação das Leis do Trabalho.  
Art. 45 da Lei nº 7.183, de 5.4.1984.  
Art. 45 da Lei nº 8.630, de 25.2.1993.  
Art. 45, §3º, da Lei 13.475/17.  
Art. 45, §4º, da Lei 13.475/17.  
Art. 452-A da Consolidação das Leis do Trabalho, com redação conferida pela Lei 13.467/17, c/c art. 2º, I, da Portaria 349, de 23 de maio de 2018.  
Art. 452-A da Consolidação das Leis do Trabalho, com redação conferida pela Lei 13.467/17, c/c art. 2º, III, da Portaria 349, de 23 de maio de 2018.  
Art. 452-A da Consolidação das Leis do Trabalho, com redação conferida pela Lei 13.467/17.  
Art. 452-A, §1º, da Consolidação das Leis do Trabalho, com redação conferida pela Lei 13.467/17.  
Art. 452-A, §11º, da Consolidação das Leis do Trabalho, com redação conferida pela Lei 13.467/17, alterada pela Medida Provisória 808/17.  
Art. 452-A, §4º, da Consolidação das Leis do Trabalho, com redação conferida pela Lei 13.467/17.  
Art. 452-A, §6º, da Consolidação das Leis do Trabalho, com redação conferida pela Lei 13.467/17, alterada pela Medida Provisória 808/17.  
Art. 452-A, §6º, da Consolidação das Leis do Trabalho, com redação conferida pela Lei 13.467/17, c/c art. 2º, §2º, da Portaria 349, de 23 de maio de 2018.  
Art. 452-A, §6º, da Consolidação das Leis do Trabalho, com redação conferida pela Lei 13.467/17.  
Art. 452-A, §8º, da Consolidação das Leis do Trabalho, c/c art. 6º da Portaria 349, de 23 de maio de 2018.  
Art. 452-A, §9º, da Consolidação das Leis do Trabalho, com redação conferida pela Lei 13.467/17.  
Art. 452-A, caput, da Consolidação das Leis do Trabalho, com redação conferida pela Lei 13.467/17, c/c art. 2º, II, da Portaria 349, de 23 de maio de 2018.  
Art. 452-A, inciso I, da Consolidação das Leis do Trabalho, com redação conferida pela Lei 13.467/17, alterada pela Medida Provisória 808/17.  
Art. 452-A, inciso II, c/c §12º, da Consolidação das Leis do Trabalho, com redação conferida pela Lei 13.467/17, alterada pela Medida Provisória 808/17.  
Art. 452-A, inciso II, da Consolidação das Leis do Trabalho, com redação conferida pela Lei 13.467/17, alterada pela Medida Provisória 808/17.  
Art. 452-A, inciso III, da Consolidação das Leis do Trabalho, com redação conferida pela Lei 13.467/17, alterada pela Medida Provisória 808/17.  
Art. 452-G da Consolidação das Leis do Trabalho, com redação conferida pela Lei 13.467/17, alterada pela Medida Provisória 808/17.  
Art. 452-H da Consolidação das Leis do Trabalho, com redação conferida pela Lei 13.467/17, alterada pela Medida Provisória 808/17.





Art. 456-A, parágrafo único, da Consolidação das Leis do Trabalho, com redação conferida pela Lei 13.467/17.

Art. 457, § 1º, da Consolidação das Leis do Trabalho.

Art. 457, § 1º, da Consolidação das Leis do Trabalho, com redação conferida pela Lei 13.467/17, alterada pela Medida Provisória 808/17.

Art. 457, § 1º, da Consolidação das Leis do Trabalho, com redação conferida pela Lei 13.467/17.

Art. 457, § 12º, da Consolidação das Leis do Trabalho, com redação conferida pela Medida Provisória nº 808 de 2017.

Art. 457, § 14º, inciso III, da Consolidação das Leis do Trabalho, com redação conferida pela Medida Provisória nº 808 de 2017.

Art. 457, § 14º, incisos I e II, da Consolidação das Leis do Trabalho, com redação conferida pela Medida Provisória nº 808 de 2017.

Art. 457, § 15º, da Consolidação das Leis do Trabalho, com redação conferida pela Medida Provisória nº 808 de 2017.

Art. 457, § 16º, da Consolidação das Leis do Trabalho, com redação conferida pela Medida Provisória nº 808 de 2017.

Art. 457, § 18º, da Consolidação das Leis do Trabalho, com redação conferida pela Medida Provisória nº 808 de 2017.

Art. 457, § 19º, da Consolidação das Leis do Trabalho, com redação conferida pela Medida Provisória nº 808 de 2017.

Art. 457, caput, da Consolidação das Leis do Trabalho.

Art. 458, § 2º, da Consolidação das Leis do Trabalho c/c art. 19 da Lei Complementar 150, de 2015.

Art. 458, § 2º, da Consolidação das Leis do Trabalho.

Art. 458, § 3º, da Consolidação das Leis do Trabalho.

Art. 458, § 4º, da Consolidação das Leis do Trabalho.

Art. 458, da Consolidação das Leis do Trabalho c/c art. 19 da Lei Complementar 150, de 2015.

Art. 458, da Consolidação das Leis do Trabalho.

Art. 459, § 1º, da Consolidação das Leis do Trabalho.

Art. 46 da Lei nº 3.857, de 22.12.1960.

Art. 46 da Lei nº 7.183, de 5.4.1984.

Art. 461 da Consolidação das Leis do Trabalho, com redação conferida pela Lei 13.467/17.

Art. 461, caput, da Consolidação das Leis do Trabalho.

Art. 462, § 2º, da Consolidação das Leis do Trabalho.

Art. 462, § 3º, da Consolidação das Leis do Trabalho.

Art. 462, § 4º, da Consolidação das Leis do Trabalho c/c art. 19 da Lei Complementar 150, de 2015.

Art. 462, § 4º, da Consolidação das Leis do Trabalho.

Art. 462, caput, da Consolidação das Leis do Trabalho c/c art. 19 da Lei Complementar 150, de 2015.

Art. 462, caput, da Consolidação das Leis do Trabalho.

Art. 464 da Consolidação das Leis do Trabalho c/c art. 19 da Lei Complementar 150, de 2015.

Art. 464 da Consolidação das Leis do Trabalho.

Art. 468, caput, da Consolidação das Leis do Trabalho c/c art. 19 da Lei Complementar 150, de 2015.

Art. 468, caput, da Consolidação das Leis do Trabalho.

Art. 469, § 3º, da Consolidação das Leis do Trabalho c/c art. 19 da Lei Complementar 150, de 2015.

Art. 469, § 3º, da Consolidação das Leis do Trabalho.

Art. 469, caput, da Consolidação das Leis do Trabalho c/c art. 19 da Lei Complementar 150, de 2015.

Art. 469, caput, da Consolidação das Leis do Trabalho.

Art. 47 da Lei nº 7.183, de 5.4.1984.

Art. 47, § 2º, da Lei 13.475/17.

Art. 47, § 3º, da Lei 13.475/17.

Art. 47, caput, da Lei 13.475/17.

Art. 47, da Lei nº 3.857, de 22.12.1960.

Art. 470 da Consolidação das Leis do Trabalho c/c art. 19 da Lei Complementar 150, de 2015.

Art. 470 da Consolidação das Leis do Trabalho.

Art. 471 da Consolidação das Leis do Trabalho.

Art. 472, caput, da Consolidação das Leis do Trabalho.

Art. 473 da Consolidação das Leis do Trabalho.

Art. 476-A, § 1º, da Consolidação das Leis do Trabalho.

Art. 476-A, § 4º, da Consolidação das Leis do Trabalho.

Art. 476-A, § 5º, da Consolidação das Leis do Trabalho.

Art. 476-A, § 6º, da Consolidação das Leis do Trabalho.

Art. 476-A, caput, da Consolidação das Leis do Trabalho.

Art. 477, § 1º, da Consolidação das Leis do Trabalho.

Art. 477, § 4º, da Consolidação das Leis do Trabalho.

Art. 477, § 5º, da Consolidação das Leis do Trabalho c/c art. 19 da Lei Complementar 150, de 2015.

Art. 477, § 5º, da Consolidação das Leis do Trabalho.

Art. 477, § 6º da Consolidação das Leis do Trabalho, com redação conferida pela Lei 13.467/17 c/c art. 19 da Lei Complementar 150, de 2015.

Art. 477, § 6º da Consolidação das Leis do Trabalho, com redação conferida pela Lei 13.467/17.

Art. 477, § 6º, alínea "a", da Consolidação das Leis do Trabalho.

Art. 477, § 6º, alínea "b", da Consolidação das Leis do Trabalho.

Art. 477, § 8º, da Consolidação das Leis do Trabalho c/c art. 19 da Lei Complementar 150, de 2015.

Art. 477, § 8º, da Consolidação das Leis do Trabalho.

Art. 477, § 6º da Consolidação das Leis do Trabalho, com redação conferida pela Lei 13.467/17 c/c art. 19 da Lei Complementar 150, de 2015.

Art. 477, § 6º da Consolidação das Leis do Trabalho, com redação conferida pela Lei 13.467/17.

Art. 479, caput, da Consolidação das Leis do Trabalho.

Art. 48 da Lei nº 3.857, de 22.12.1960.

Art. 48 da Lei nº 7.183, de 5.4.1984.

Art. 48, inciso I, da Lei 13.475/17.

Art. 48, inciso II, da Lei 13.475/17.

Art. 48, inciso III, da Lei 13.475/17.

Art. 484-A, inciso I, alínea "b", da Consolidação das Leis do Trabalho c/c art. 18, § 1º, da Lei nº 8.036, de 11 de maio de 1990.

Art. 487, § 1º, da Consolidação das Leis do Trabalho.

Art. 487, § 5º, da Consolidação das Leis do Trabalho.

Art. 487, § 6º, da Consolidação das Leis do Trabalho.

Art. 488, caput, da Consolidação das Leis do Trabalho.

Art. 49, caput, da Lei 13.475/17.

Art. 5º, "caput", da Lei nº 5.811, de 11 de outubro de 1972.



- Art. 5º, § 1º da Lei nº 5.811, de 11 de outubro de 1972.  
Art. 5º, § 2º, da Lei nº 5.811, de 11 de outubro de 1972.  
Art. 5º da Lei Complementar 150, de 2015.  
Art. 5º da Lei nº 5.889, de 8.6.1973, combinado com o § 1º do art. 5º do Regulamento aprovado pelo Decreto nº 73.626, de 12.2.1974.  
Art. 5º da Lei nº 5.889, de 8.6.1973.  
Art. 5º da Lei nº 9.719, de 27.11.98.  
Art. 5º, § 2º, da Lei nº. 12.023, de 27.08.2009.  
Art. 5º, § 3º, inciso I, combinado com o art. 5º, § 2º, inciso I, ambos da MP 936/2020.  
Art. 5º, § 3º, inciso I, combinado com o art. 5º, § 2º, inciso I, da Lei nº 14.020 de 06/07/2020.  
Art. 5º, inciso I, da Lei nº. 12.023, de 27.08.2009.  
Art. 5º, inciso II, da Lei nº. 12.023, de 27.08.2009.  
Art. 5º, inciso III, da Lei nº. 12.023, de 27.08.2009.  
Art. 5º, inciso IV, da Lei nº. 12.023, de 27.08.2009.  
Art. 5º, inciso V, da Lei nº. 12.023, de 27.08.2009.  
Art. 5º-A, §3º, da Lei nº 6.019, de 3 de janeiro de 1974, com a redação conferida pela Lei nº 13.429/2017.  
Art. 50 da Lei nº 7.183, de 5.4.1984.  
Art. 50, §1º, da Lei 13.475/17.  
Art. 50, §3º, da Lei 13.475/17.  
Art. 507-A da Consolidação das Leis do Trabalho com redação conferida pela Lei nº 13.467, de 2017.  
Art. 51, § 2º, da Lei nº 7.183, de 5.4.1984.  
Art. 51, § 3º, da Lei nº 7.183, de 5.4.1984.  
Art. 51, § 4º, da Lei nº 7.183, de 5.4.1984.  
Art. 51, § 5º, da Lei nº 7.183, de 5.4.1984.  
Art. 51, caput, da Lei 13.475/17.  
Art. 52 da Consolidação das Leis do Trabalho c/c art. 19 da Lei Complementar 150, de 2015.  
Art. 52 da Consolidação das Leis do Trabalho.  
Art. 52 da Lei nº 7.183, de 5.4.1984.  
Art. 52, caput, da Lei 13.475/17.  
Art. 52, parte final, da Lei nº 7.183, de 5.4.1984.  
Art. 53 da Consolidação das Leis do Trabalho.  
Art. 53, caput, da Lei 13.475/17.  
Art. 54, alínea "a", da Lei nº 3.857, de 22.12.1960.  
Art. 54, alínea "b", da Lei nº 3.857, de 22.12.1960.  
Art. 54, caput, da Lei 13.475/17.  
Art. 54, parágrafo único, da Lei 13.475/17.  
Art. 543, § 3º, da Consolidação das Leis do Trabalho.  
Art. 543, § 6º, da Consolidação das Leis do Trabalho.  
Art. 543, caput, da Consolidação das Leis do Trabalho.  
Art. 545, caput, da Consolidação das Leis do Trabalho.  
Art. 545, parágrafo único, da Consolidação das Leis do Trabalho.  
Art. 56, parágrafo único, da Lei 13.475/17.  
Art. 57, caput, da Lei 13.475/17.  
Art. 58, § 1º, da Consolidação das Leis do Trabalho c/c art. 19 da Lei Complementar 150, de 2015.  
Art. 58, § 1º, da Consolidação das Leis do Trabalho.  
Art. 58, § 2º, da Consolidação das Leis do Trabalho.  
Art. 58, caput, da Consolidação das Leis do Trabalho c/c art. 19 da Lei Complementar 150, de 2015.  
Art. 58, caput, da Consolidação das Leis do Trabalho.  
Art. 58, caput, da Lei 13.475/17.  
Art. 58-A, § 2º, da Consolidação das Leis do Trabalho.  
Art. 58-A, caput, da Consolidação das Leis do Trabalho, com redação conferida pela Lei 13.467/17.  
Art. 58-A, caput, da Consolidação das Leis do Trabalho.  
Art. 58-A, caput, e §4º, da Consolidação das Leis do Trabalho, com redação conferida pela Lei 13.467/17.  
Art. 582 da Consolidação das Leis do Trabalho, com redação conferida pela Lei 13.467/17.  
Art. 582, caput, da Consolidação das Leis do Trabalho.  
Art. 583 da Consolidação das Leis do Trabalho, com redação conferida pela Lei 13.467/17.  
Art. 583, caput, da Consolidação das Leis do Trabalho.  
Art. 587 da Consolidação das Leis do Trabalho, com redação conferida pela Lei 13.467/17.  
Art. 587 da Consolidação das Leis do Trabalho.  
Art. 59, § 1º, da Consolidação das Leis do Trabalho.  
Art. 59, § 2º c/c § 5º, da Consolidação das Leis do Trabalho, com redação conferida pela Lei 13.467/17.  
Art. 59, § 2º c/c §5º, da Consolidação das Leis do Trabalho, com redação conferida pela Lei 13.467/17.  
Art. 59, § 2º, da Consolidação das Leis do Trabalho, com redação conferida pela Lei 13.467/17 c/c art. 19 da Lei Complementar 150, de 2015.  
Art. 59, § 2º, da Consolidação das Leis do Trabalho.  
Art. 59, § 4º, da Consolidação das Leis do Trabalho.  
Art. 59, §2º, da Lei 13.475/17.  
Art. 59, §5º, da Consolidação das Leis do Trabalho, com redação conferida pela Lei 13.467/17.  
Art. 59, caput c/c art. 61, da Consolidação das Leis do Trabalho c/c art. 19 da Lei Complementar 150, de 2015.  
Art. 59, caput c/c art. 61, da Consolidação das Leis do Trabalho.  
Art. 59, caput, da Consolidação das Leis do Trabalho, com redação conferida pela Lei 13.467/17 c/c art. 19 da Lei Complementar 150, de 2015.  
Art. 59, caput, da Consolidação das Leis do Trabalho, com redação conferida pela Lei 13.467/17.  
Art. 59-A da Consolidação das Leis do Trabalho, com redação conferida pela Lei 13.467/17, alterada pela Medida Provisória 808/17.  
Art. 59-A da Consolidação das Leis do Trabalho, com redação conferida pela Lei 13.467/17.  
Art. 59-A, §2º da Consolidação das Leis do Trabalho, com redação conferida pela Lei 13.467/17, alterada pela Medida Provisória 808/17.  
Art. 6º, "caput", combinado com artigo 3º, inciso III, da Lei nº 5.811, de 11 de outubro de 1972.  
Art. 6º, "caput", combinado com artigo 3º, inciso IV, da Lei nº 5.811, de 11 de outubro de 1972.  
Art. 6º, "caput", combinado com artigo 4º, inciso I, da Lei nº 5.811, de 11 de outubro de 1972.



Art. 6º, inciso I, da Lei nº 5.811, de 11 de outubro de 1972.  
Art. 6º, inciso II, da Lei nº 5.811, de 11 de outubro de 1972.  
Art. 6º da Lei Complementar 150, de 2015.  
Art. 6º da Lei nº 5.889, de 8.6.1973.  
Art. 6º da Lei nº 6.533, de 24.5.1978.  
Art. 6º, § 1º, da Lei 13.475/17.  
Art. 6º, § 2º, da Lei 13.475/17.  
Art. 6º, § 3º da MP 927.  
Art. 6º, § 3º, da Lei 13.475/17.  
Art. 6º, caput, da Lei 13.475/17.  
Art. 6º, caput, da Lei nº 6.615, de 16.12.1978.  
Art. 6º, caput, da Lei nº 9.719, de 27.11.98.  
Art. 6º, caput, da MP 927.  
Art. 6º, inciso I, da Lei nº. 12.023, de 27.08.2009.  
Art. 6º, inciso II, da Lei nº. 12.023, de 27.08.2009.  
Art. 6º, inciso II, da Lei nº 5.811, de 11.10.72.  
Art. 6º, inciso III, da Lei nº. 12.023, de 27.08.2009.  
Art. 6º, parágrafo único, da Lei 6.019, de 3.1.1974.  
Art. 6º, parágrafo único, da Lei nº 9.719, de 27.11.1998.  
Art. 6º-A da Lei nº 10.101/2000.  
Art. 6º e parágrafo único da Consolidação das Leis do Trabalho, com redação conferida pela Lei 13.467/17.  
Art. 60, caput, da Lei 13.475/17.  
Art. 602 da Consolidação das Leis do Trabalho, com redação conferida pela Lei 13.467/17.  
Art. 602, caput, da Consolidação das Leis do Trabalho.  
Art. 602, parágrafo único, da Consolidação das Leis do Trabalho.  
Art. 61, § 1º, da Consolidação das Leis do Trabalho.  
Art. 61, § 2º, da Consolidação das Leis do Trabalho.  
Art. 61, § 3º, da Consolidação das Leis do Trabalho.  
Art. 61, §2º, da Lei 13.475/17.  
Art. 61, §3º, da Lei 13.475/17.  
Art. 61, caput, da Lei 13.475/17.  
Art. 62, caput, da Lei 13.475/17.  
Art. 628, § 1º, da Consolidação das Leis do Trabalho.  
Art. 63, caput, da Lei 13.475/17.  
Art. 630, § 3º, da Consolidação das Leis do Trabalho c/c art. 19 da Lei Complementar 150, de 2015.  
Art. 630, § 3º, da Consolidação das Leis do Trabalho.  
Art. 630, § 4º, da Consolidação das Leis do Trabalho c/c art. 19 da Lei Complementar 150, de 2015.  
Art. 630, § 4º, da Consolidação das Leis do Trabalho.  
Art. 630, § 5º, da Consolidação das Leis do Trabalho.  
Art. 630, §4º, da Consolidação das Leis do Trabalho.  
Art. 64, caput, da Lei 13.475/17.  
Art. 65, caput, da Lei 13.475/17.  
Art. 66 da Consolidação das Leis do Trabalho.  
Art. 66, caput, da Lei 13.475/17.  
Art. 67, §2º, da Lei 13.475/17.  
Art. 67, caput c/c §1º, da Lei 13.475/2017.  
Art. 67, caput, c/c art. 68, caput, da Consolidação das Leis do Trabalho.  
Art. 67, caput, da Consolidação das Leis do Trabalho.  
Art. 67, parágrafo único, da Consolidação das Leis do Trabalho.  
Art. 68, §1º, da Consolidação das Leis do Trabalho, com redação conferida pela MP 905 de 11 de novembro de 2019.  
Art. 68, caput, da Lei 13.475/17.  
Art. 7º da Lei nº 605/1949.  
Art. 7º da Lei nº 605/1949 c/c art. 19 da Lei Complementar 150/2015.  
Art. 7º inciso II combinado com Art. 8º § 1º e Art. 12 caput e incisos I e II, da MP 936/2020.  
Art. 7º inciso II combinado com Art. 8º e Arts. 11 e 12, da Lei nº 14.020 de 06/07/2020.  
Art. 7º, § 1º, da Lei 13.475/17.  
Art. 7º, §1º, incisos I, II e III da Lei nº 14.020 de 06/07/2020.  
Art. 7º, caput, da Lei nº 14.020 de 06/07/2020.  
Art. 7º, caput, da Lei nº 9.719, de 27.11.98.  
Art. 7º, caput, da MP 936/2020.  
Art. 7º, III e alíneas "a", "b" e "c" combinado com o art. 11, §1º, da Lei nº 14.020 de 06/07/2020.  
Art. 7º, III, e alíneas "a", "b" ou "c" combinado com o art. 11, §1º, da MP 936/2020.  
Art. 7º, inciso I, da Lei nº 14.020 de 06/07/2020.  
Art. 7º, inciso I, da MP 936/2020.  
Art. 7º, parágrafo único, da Lei nº 5.889, de 8.6.1973.  
Art. 7º, parágrafo único, da Lei nº 9.719, de 27.11.1998.  
Art. 7º, parágrafo único, inciso II, da MP 936/2020.  
Art. 70 da Consolidação das Leis do Trabalho.  
Art. 71, § 1º, da Consolidação das Leis do Trabalho c/c art. 19 da Lei Complementar 150, de 2015.  
Art. 71, § 1º, da Consolidação das Leis do Trabalho.  
Art. 71, § 3º, da Consolidação das Leis do Trabalho.  
Art. 71, § 4º, da Consolidação das Leis do Trabalho, com redação conferida pela Lei 13.467/17 c/c art. 19 da Lei Complementar 150, de 2015.  
Art. 71, § 4º, da Consolidação das Leis do Trabalho, com redação conferida pela Lei 13.467/17.  
Art. 71, §5º, da Consolidação das Leis do Trabalho.  
Art. 71, §5º da CLT, com redação dada pela Lei 13.103/2015.  
Art. 71, §5º, da Consolidação das Leis do Trabalho.  
Art. 71, caput, da Consolidação das Leis do Trabalho c/c art. 19 da Lei Complementar 150, de 2015.  
Art. 71, caput, da Consolidação das Leis do Trabalho.



Art. 71, caput, da Lei 13.475/17.  
Art. 72, caput, da Lei 13.475/17.  
Art. 722 da Consolidação das Leis do Trabalho.  
Art. 73, § 1º, da Consolidação das Leis do Trabalho.  
Art. 73, §2º, da Lei 13.475/17.  
Art. 73, §3º, da Lei 13.475/17.  
Art. 73, §4º, da Lei 13.475/17.  
Art. 73, §5º, inciso I, da Lei 13.475/17.  
Art. 73, §5º, inciso II, da Lei 13.475/17.  
Art. 73, §5º, inciso III, da Lei 13.475/17.  
Art. 73, §5º, inciso IV, da Lei 13.475/17.  
Art. 73, caput, da Consolidação das Leis do Trabalho.  
Art. 74, §2º da CLT.  
Art. 74, §3º da CLT.  
Art. 74, caput, da Consolidação das Leis do Trabalho.  
Art. 74, caput, da Lei 13.475/17.  
Art. 75-C da Consolidação das Leis do Trabalho.  
Art. 75-C, §1º, da Consolidação das Leis do Trabalho.  
Art. 75-C, §2º, da Consolidação das Leis do Trabalho.  
Art. 75-D, da Consolidação das Leis do Trabalho.  
Art. 75-E, da Consolidação das Leis do Trabalho.  
Art. 76 da Consolidação das Leis do Trabalho.  
Art. 78, caput, da Consolidação das Leis do Trabalho.  
Art. 78, parágrafo único, da Consolidação das Leis do Trabalho.  
Art. 78, parágrafo único, parte final, da Consolidação das Leis do Trabalho.  
Art. 8º da Lei nº 5.811, de 11 de outubro de 1972.  
Art. 8º da Lei nº 605/1949.  
Art. 8º da Lei 6.019 de 3.1.1974, combinado com o art. 7º e art. 9º da Portaria nº 789 de 2.6.2014.  
Art. 8º da Lei 6.019, de 3.1.1974, combinado com os artigos 7º e 9º da Portaria nº 789, de 2.6.2014.  
Art. 8º da Lei 6.019, de 3.1.1974, em combinação com o art. 7º, §3º, da Portaria nº 789, de 2.6.2014.  
Art. 8º da Lei 6.019, de 3.1.1974.  
Art. 8º da Lei 6.019/74 c/c art. 7º, §2º e art. 9º da Portaria 789, de 02.06.2014.  
Art. 8º da Lei nº 5.811, de 11.10.72.  
Art. 8º da Lei nº 5.889, de 8.6.1973.  
Art. 8º da Lei nº 9.719, de 27.11.1998.  
Art. 8º § 1º, da Lei 13.475/17.  
Art. 8º § 2º, da Lei 13.475/17.  
Art. 8º § 2º, inciso I, da Lei nº 14.020 de 06/07/2020.  
Art. 8º § 2º, inciso I, da MP 936/2020.  
Art. 8º § 3º da Lei nº 14.020 de 06/07/2020.  
Art. 8º § 3º, da Lei 13.475/17.  
Art. 8º § 3º, inciso II, da MP 936/2020.  
Art. 8º § 4º, da Lei nº 14.020 de 06/07/2020.  
Art. 8º § 4º, da MP 936/2020.  
Art. 8º §5º, da Lei nº 14.020 de 06/07/2020.  
Art. 8º §5º, da MP 936/2020.  
Art. 8º caput, da Lei nº 14.020 de 06/07/2020.  
Art. 8º caput, da Lei nº 4.680, de 18.6.1965.  
Art. 8º caput, da Lei nº 6.615, de 16.12.1978.  
Art. 8º caput, da MP 936/2020.  
Art. 82, parágrafo único, da Consolidação das Leis do Trabalho.  
Art. 9º "caput", da Lei nº 5.811, de 11 de outubro de 1972.  
Art. 9º da Lei 6.019, de 3.1.1974.  
Art. 9º da Lei Complementar 150, de 2015.  
Art. 9º da Lei nº 4.680, de 18.6.1965.  
Art. 9º da Lei nº 605/1949.  
Art. 9º do Decreto nº 66.408, de 3.4.1970.  
Art. 9º § 1º, da Lei nº 5.889, de 8.6.1973.  
Art. 9º § 2º, da Lei nº 5.889, de 8.6.1973.  
Art. 9º § 5º da Lei nº 5.889, de 8.6.1973.  
Art. 9º §2º da Lei 6.019/74, com a redação conferida pela Lei 13.429/17.  
Art. 9º alínea "a", da Lei nº 5.889, de 8.6.1973.  
Art. 9º alínea "b", da Lei nº 5.889, de 8.6.1973.  
Art. 9º caput, da Lei nº 6.533, de 24.5.1978.  
Art. 9º caput, do Decreto-Lei nº 972, de 17.10.1969.  
Art. 93 da Lei nº 8.213, de 24 de julho de 1991.  
Art. 93, § 1º, da Lei nº 8.213, de 24.7.1991.  
Art. nº 413, inciso II, da Consolidação das Leis do Trabalho.  
Art. 235-C, §1º da CLT, com redação dada pela Lei 13.103/2015.  
Art. 235-C, §2º da CLT, com redação dada pela Lei 13.103/2015.  
Art. 4º da Lei 6.019, de 3 de janeiro de 1974, combinado com o art. 12, II, do Decreto nº 73.841, de 13.3.1971.  
Artigo 24 c/c art. 19 da Lei 7.998/90.  
Artigos 3º e 7º c/c artigo 24 da Lei nº 7.998 de 11/01/1990.  
Arts. 1º e 4º da Lei nº 7.418, de 16.12.1985, alterada pela Lei nº 7.619, de 30.9.1987, combinado com o art. 5º, caput, do Decreto nº 95.247, de 17.11.1987.  
Arts. 1º e 8º da Lei nº 7.418, de 16.12.85, alterada pela Lei nº 7.619, de 30.9.1987, combinado com o art. 4º, caput, do Decreto nº 95.247, de 17.11.1987.  
Arts. 17, §3º, e 19 da Lei Complementar nº 150/2015 c/c art. 153 da Consolidação das Leis do Trabalho.  
Arts. 17, caput, e 19 da Lei Complementar nº 150/2015 c/c art. 130, § 1º, da Consolidação das Leis do Trabalho.



Arts. 19 e 32 da Lei Complementar 150, de 2015, c/c Portaria Interministerial 822, de 30 de Setembro de 2015, c/c art. 41 caput da CLT.

Arts. 2º, §5º, inciso III, e 19 da Lei Complementar nº 150/2015 c/c art. 75 da Consolidação das Leis do Trabalho.

Arts. 23, §3º, e 19 da Lei Complementar nº 150/2015.

Arts. 23, §5º, e 19 da Lei Complementar 150/2015.

Arts. 24 e 19 da Lei Complementar nº 150/2015.

Arts. 3º, 7º e 24 da Lei 7.998, de 11/01/1990 combinado com arts. 5º, 6º e 7º da Portaria 1.129/2014.

Arts. 3º, 7º, 8º e 24 da Lei 7.998, de 11/01/1990.

Arts. 5º, 6º, § 2º e 14 da Lei nº 14.020 de 06/07/2020.

Arts. 5º, 6º, § 2º e 14 da MP 936, de 01/04/2020.

Lei nº 10.101/2000, art. 6º, parágrafo único.

NR-01 DISPOSIÇÕES GERAIS

NR-03 EMBARGO OU INTERDIÇÃO

NR-04 SERVIÇOS ESPECIALIZADOS EM ENGENHARIA DE SEGURANÇA E EM MEDICINA DO TRABALHO

NR-05 COMISSÃO INTERNA DE PREVENÇÃO DE ACIDENTES - CIPA

NR-06 EQUIPAMENTO DE PROTEÇÃO INDIVIDUAL- EPI

NR-07 PROGRAMA DE CONTROLE MÉDICO DE SAÚDE OCUPACIONAL

NR-08 EDIFICAÇÕES

NR-09 PROGRAMA DE PREVENÇÃO DE RISCOS

NR-10 INSTALAÇÕES E SERVIÇOS EM ELETRICIDADE

NR-11 TRANSPORTE, MOVIMENTAÇÃO, ARMAZENAGEM E MANUSEIO DE MATERIAIS

NR-12 MÁQUINAS E EQUIPAMENTOS

NR-13 CALDEIRAS E VASOS SOB PRESSÃO

NR-14 FORNOS

NR-15 ATIVIDADES E OPERAÇÕES INSALUBRES

NR-16 ATIVIDADES E OPERAÇÕES PERIGOSAS

NR-17 ERGONOMIA

NR-18 CONDIÇÕES E MEIO AMBIENTE DE TRABALHO NA INDÚSTRIA DA CONSTRUÇÃO

NR-19 EXPLOSIVOS

NR-20 LÍQUIDOS COMBUSTÍVEIS E INFLAMÁVEIS

NR-21 TRABALHO A CÉU ABERTO

NR-22 SEGURANÇA E SAÚDE OCUPACIONAL NA MINERAÇÃO

NR-23 PROTEÇÃO CONTRA INCÊNDIOS

NR-24 CONDIÇÕES SANITÁRIAS E DE CONFORTO NOS LOCAIS DE TRABALHO

NR-25 RESÍDUOS INDUSTRIAIS

NR-26 SINALIZAÇÃO DE SEGURANÇA

NR-29 SEGURANÇA E SAÚDE NO TRABALHO PORTUÁRIO

NR-30 SEGURANÇA E SAÚDE NO TRABALHO AQUAVIÁRIO

NR-31 SST NA AGRICULTURA, PECUÁRIA SILVICULTURA, EXPLORAÇÃO FLORESTAL E AQUICULTURA

NR-32 SEGURANÇA E SAÚDE NO TRABALHO EM SERVIÇOS DE SAÚDE

NR-33 SEGURANÇA E SAÚDE NOS TRABALHOS EM ESPAÇOS CONFINADOS

NR-34 CONDIÇÕES E MEIO AMBIENTE DE TRABALHO NA INDÚSTRIA DA CONSTRUÇÃO E REPARAÇÃO NAVAL

NR-35 TRABALHO EM ALTURA

NR-36 - SEGURANÇA E SAÚDE NO TRABALHO EM EMPRESAS DE ABATE E PROCESSAMENTO DE CARNES E DERIVADOS

NR-37 SEGURANÇA E SAÚDE EM PLATAFORMAS DE PETRÓLEO





**SINTEGRA/ICMS**  
 Consulta Pública de Empresas do Estado do Maranhão

Secretaria da Fazenda

Resultado da Consulta SINTEGRA/ICMS

**IDENTIFICAÇÃO**

**CGC:** 26.689.426/0001-98 **Inscrição Estadual:** 12.510655-6 ✓

**Razão Social:** REPLETA DISTRIBUIDORA LTDA

**Regime Apuração:** NORMAL

**ENDEREÇO**

**Logradouro:** AVE FRANCISCO CARLOS JANSEN

**Número:** 812 **Complemento:** LETRA B

**Bairro:** PARQUE PIAUI

**Município:** TIMON **UF:** MA

**CEP:** 65631240 **DDD:** **Telefone:** 88180055

**INFORMAÇÕES COMPLEMENTARES**

**CNAE** 4691500 - COMÉRCIO ATACADISTA DE MERCADORIAS EM GERAL, COM  
**Principal:** PREDOMINÂNCIA DE PRODUTOS ALIMENTÍCIOS

**CNAEs Secundários**

Código	Descrição CNAE
4634699	COMÉRCIO ATACADISTA DE CARNES E DERIVADOS DE OUTROS ANIMAIS
4637107	COMÉRCIO ATACADISTA DE CHOCOLATES, CONFEITOS, BALAS, BOMBONS E SEMELHANTES
4637199	COMÉRCIO ATACADISTA ESPECIALIZADO EM OUTROS PRODUTOS ALIMENTÍCIOS NÃO ESPECIFICADOS ANTERIORMENTE
4639701	COMÉRCIO ATACADISTA DE PRODUTOS ALIMENTÍCIOS EM GERAL
4641902	COMÉRCIO ATACADISTA DE ARTIGOS DE CAMA, MESA E BANHO
4641903	COMÉRCIO ATACADISTA DE ARTIGOS DE ARMARINHO
4642702	COMÉRCIO ATACADISTA DE ROUPAS E ACESSÓRIOS PARA USO PROFISSIONAL E DE SEGURANÇA DO TRABALHO
4647801	COMÉRCIO ATACADISTA DE ARTIGOS DE ESCRITÓRIO E DE PAPELARIA
4647802	COMÉRCIO ATACADISTA DE LIVROS, JORNAIS E OUTRAS PUBLICAÇÕES
4649401	COMÉRCIO ATACADISTA DE EQUIPAMENTOS ELÉTRICOS DE USO PESSOAL E DOMÉSTICO
5212500	CARGA E DESCARGA
4649402	COMÉRCIO ATACADISTA DE APARELHOS ELETRÔNICOS DE USO PESSOAL E DOMÉSTICO
4649404	COMÉRCIO ATACADISTA DE MOVEIS E ARTIGOS DE COLCHOARIA
4649408	COMÉRCIO ATACADISTA DE PRODUTOS DE HIGIENE, LIMPEZA E CONSERVAÇÃO DOMICILIAR
4649409	COMÉRCIO ATACADISTA DE PRODUTOS DE HIGIENE, LIMPEZA E CONSERVAÇÃO DOMICILIAR, COM ATIVIDADE DE FRACIONAMENTO E ACONDICIONAMENTO ASSOCIADA
4649499	COMÉRCIO ATACADISTA DE OUTROS EQUIPAMENTOS E ARTIGOS DE USO PESSOAL E DOMÉSTICO NÃO ESPECIFICADOS ANTERIORMENTE
4651601	COMÉRCIO ATACADISTA DE EQUIPAMENTOS DE INFORMÁTICA
4651602	COMÉRCIO ATACADISTA DE SUPRIMENTOS PARA INFORMÁTICA
4652400	COMÉRCIO ATACADISTA DE COMPONENTES ELETRÔNICOS E EQUIPAMENTOS DE TELEFONIA E COMUNICAÇÃO
4663000	COMÉRCIO ATACADISTA DE MÁQUINAS E EQUIPAMENTOS PARA USO INDUSTRIAL; PARTES E PEÇAS
4673700	COMÉRCIO ATACADISTA DE MATERIAL ELETRICO
4618401	REPRESENTANTES COMERCIAIS E AGENTES DO COMÉRCIO DE MEDICAMENTOS, COSMÉTICOS E PRODUTOS DE PERFUMARIA
4686902	COMÉRCIO ATACADISTA DE EMBALAGENS
4712100	COMÉRCIO VAREJISTA DE MERCADORIAS EM GERAL, COM PREDOMINÂNCIA DE PRODUTOS ALIMENTÍCIOS - MINIMERCADOS, MERCEARIAS E ARMAZÉNS
4713002	LOJAS DE VARIEDADES, EXCETO LOJAS DE DEPARTAMENTOS OU MAGAZINES
4721104	COMÉRCIO VAREJISTA DE DOÇES, BALAS, BOMBONS E SEMELHANTES
4751201	COMÉRCIO VAREJISTA ESPECIALIZADO DE EQUIPAMENTOS E SUPRIMENTOS DE INFORMÁTICA
4761003	COMÉRCIO VAREJISTA DE ARTIGOS DE PAPELARIA
4763602	COMÉRCIO VAREJISTA DE ARTIGOS ESPORTIVOS
4772500	COMÉRCIO VAREJISTA DE COSMÉTICOS, PRODUTOS DE PERFUMARIA E DE HIGIENE PESSOAL
4781400	COMÉRCIO VAREJISTA DE ARTIGOS DO VESTUÁRIO E ACESSÓRIOS
4782201	COMÉRCIO VAREJISTA DE CALÇADOS
4618499	OUTROS REPRESENTANTES COMERCIAIS E AGENTES DO COMÉRCIO ESPECIALIZADO EM PRODUTOS NÃO ESPECIFICADOS ANTERIORMENTE
4789005	COMÉRCIO VAREJISTA DE PRODUTOS SANEANTES DOMISSANITÁRIOS





CNAEs Secundários	
Código	Descrição CNAE
4789007	COMÉRCIO VAREJISTA DE EQUIPAMENTOS PARA ESCRITÓRIO
4930202	TRANSPORTE RODOVIÁRIO DE CARGA, EXCETO PRODUTOS PERIGOSOS E MUDANÇAS, INTERMUNICIPAL, INTERESTADUAL E INTERNACIONAL
1822901	SERVIÇOS DE ENCADERNAÇÃO E PLASTIFICAÇÃO
4617600	REPRESENTANTES COMERCIAIS E AGENTES DO COMÉRCIO DE PRODUTOS ALIMENTÍCIOS, BEBIDAS E FUMO
4619200	REPRESENTANTES COMERCIAIS E AGENTES DO COMÉRCIO DE MERCADORIAS EM GERAL NÃO ESPECIALIZADO
4632001	COMÉRCIO ATACADISTA DE CEREAIS E LEGUMINOSAS BENEFICIADOS
4634601	COMÉRCIO ATACADISTA DE CARNES BOVINAS E SUÍNAS E DERIVADOS
4634602	COMÉRCIO ATACADISTA DE AVES ABATIDAS E DERIVADOS
4634603	COMÉRCIO ATACADISTA DE PESCADOS E FRUTOS DO MAR

**Situação Cadastral Vigente:** HABILITADO

**Data desta Situação Cadastral:** 03/05/2019

**OBRIGAÇÕES**

01/12/2008 - (4634602-4634699-4634601), 01/09/2009 - (4639701-4632001-4637199-4691500), 01/04/2010 - (4651602-4649402-4637107-4649499-4649408-4619200-4652400-4649401-4634603-4651601),  
 NFe a partir de 01/07/2010 - (4647801-4617600-4673700-4663000), 01/10/2010 -  
 (CNAE's): (4641902-4686902-4618499-4641903-4649404-4649409-4618401-4642702), 01/12/2010 - (4647802), 11/03/2017 - (Devido emissão voluntária),

EDF a partir de: 01/01/2018, 01/01/2019,

CTE a partir de: 01/03/2012 - (OBRIGADO => SERVIÇO DE TRANSPORTE),

Observação: Os dados acima estão baseados em informações fornecidas pelo próprio contribuinte cadastrado. Não valem como certidão de sua efetiva existência de fato e de direito, não são oponíveis à Fazenda e nem excluem a responsabilidade tributária derivada de operações com ele ajustadas.

**Data da Consulta:** 04/05/2021

**Número da Consulta:**

[Nova Consulta](#) [Imprimir](#)



INSC. ESTADUAL: 12.510.655-6 ÚLTIMA ALTERAÇÃO: 15/02/2021  
RAZÃO SOCIAL: REPLETA DISTRIBUIDORA LTDA

SITUAÇÃO FISCAL: REGULAR SERASA: Não  
MOTIVOS FISCAIS:

SITUAÇÃO CADASTRAL: ATIVO  
MOTIVO CADASTRAL: -

**DADOS GERAIS**  
CPF/CNPJ: 26.689.426/0001-98 INSC. CENTRALIZADORA: --  
RAZÃO SOCIAL: REPLETA DISTRIBUIDORA LTDA TIPO PESSOA: JURÍDICA  
NIRE: 21200950786 CAPITAL SOCIAL: 350.000,00  
INÍCIO DE ATIVIDADES: 09/12/2016 UFRE: 48 - UFRE/CAXIAS  
AGÊNCIA REGIONAL: 38 - AGÊNCIA DE TIMON CAT. DO ESTABELECIMENTO: MATRIZ OU UNICO  
TIPO DE SOCIEDADE: SOCIEDADE EMPRESÁRIA LIMITADA  
REGIME DE PAG.: NORMAL DATA OBRIG. EFD: 01/01/2019  
DATA OBRIG. NFE: 01/12/2008 ÁREA UTILIZADA: --  
CORREIO ELETRÔNICO: AUDICON\_PI@HOTMAIL.COM

**ENDEREÇO DE ESTABELECIMENTO**  
CEP: 65631-240  
ENDEREÇO: AVE FRANCISCO CARLOS JANSEN NÚMERO: 812  
COMPLEMENTO: LETRA B  
PONTO DE REFERENC.: PROXIMO BAIRRO: PARQUE PIAUI  
CIDADE: TIMON ESTADO: MA  
TELEFONE: (86)8818-0055 FAX: --  
CEP CAIXA POSTAL: -

**ENDEREÇO FISCAL**  
CEP: -  
ENDEREÇO: AVE FRANCISCO CARLOS JANSEN NÚMERO: 812  
COMPLEMENTO: LETRA B  
PONTO DE REFERENC.: - BAIRRO: PARQUE PIAUI  
CIDADE: TIMON ESTADO: MA  
TELEFONE: (86)8818-0055 FAX: --  
CEP CAIXA POSTAL: 00000-000

CNAE - ATIVIDADES ECONÔMICAS		
ORDEM	CÓDIGO	DESCRIÇÃO
1	4691500	COMÉRCIO ATACADISTA DE MERCADORIAS EM GERAL, COM PREDOMINÂNCIA DE PRODUTOS ALIMENTÍCIOS
2	5212500	CARGA E DESCARGA
3	4618401	REPRESENTANTES COMERCIAIS E AGENTES DO COMÉRCIO DE MEDICAMENTOS, COSMÉTICOS E PRODUTOS DE
4	4618499	OUTROS REPRESENTANTES COMERCIAIS E AGENTES DO COMÉRCIO ESPECIALIZADO EM PRODUTOS NÃO
5	4619200	REPRESENTANTES COMERCIAIS E AGENTES DO COMÉRCIO DE MERCADORIAS EM GERAL NÃO ESPECIALIZADO
6	4632001	COMÉRCIO ATACADISTA DE CEREIAS E LEGUMINOSAS BENEFICIADOS
7	4634601	COMÉRCIO ATACADISTA DE CARNES BOVINAS E SUÍNAS E DERIVADOS
8	4634602	COMÉRCIO ATACADISTA DE AVES ABATIDAS E DERIVADOS
9	4634603	COMÉRCIO ATACADISTA DE PESCADOS E FRUTOS DO MAR
10	4634699	COMÉRCIO ATACADISTA DE CARNES E DERIVADOS DE OUTROS ANIMAIS
11	4637107	COMÉRCIO ATACADISTA DE CHOCOLATES, CONFEITOS, BALAS, BOMBONS E SEMELHANTES
12	4637199	COMÉRCIO ATACADISTA ESPECIALIZADO EM OUTROS PRODUTOS ALIMENTÍCIOS NÃO ESPECIFICADOS
13	4639701	COMÉRCIO ATACADISTA DE PRODUTOS ALIMENTÍCIOS EM GERAL
14	4641902	COMÉRCIO ATACADISTA DE ARTIGOS DE CAMA, MESA E BANHO
15	4641903	COMÉRCIO ATACADISTA DE ARTIGOS DE ARMARINHO
16	4642702	COMÉRCIO ATACADISTA DE ROUPAS E ACESSÓRIOS PARA USO PROFISSIONAL E DE SEGURANÇA DO TRABALHO
17	4647801	COMÉRCIO ATACADISTA DE ARTIGOS DE ESCRITÓRIO E DE PAPELARIA
18	4647802	COMÉRCIO ATACADISTA DE LIVROS, JORNAIS E OUTRAS PUBLICAÇÕES
19	4649401	COMÉRCIO ATACADISTA DE EQUIPAMENTOS ELÉTRICOS DE USO PESSOAL E DOMÉSTICO
20	4649402	COMÉRCIO ATACADISTA DE APARELHOS ELETRÔNICOS DE USO PESSOAL E DOMÉSTICO
21	4649404	COMÉRCIO ATACADISTA DE MÓVEIS E ARTIGOS DE COLCHOARIA
22	4649408	COMÉRCIO ATACADISTA DE PRODUTOS DE HIGIENE, LIMPEZA E CONSERVAÇÃO DOMICILIAR
23	4649409	COMÉRCIO ATACADISTA DE PRODUTOS DE HIGIENE, LIMPEZA E CONSERVAÇÃO DOMICILIAR, COM ATIVIDADE DE
24	4649499	COMÉRCIO ATACADISTA DE OUTROS EQUIPAMENTOS E ARTIGOS DE USO PESSOAL E DOMÉSTICO NÃO
25	4651601	COMÉRCIO ATACADISTA DE EQUIPAMENTOS DE INFORMÁTICA
26	4651602	COMÉRCIO ATACADISTA DE SUPRIMENTOS PARA INFORMÁTICA



CNAE - ATIVIDADES ECONÔMICAS		
ORDEM	CÓDIGO	DESCRIÇÃO
27	4652400	COMÉRCIO ATACADISTA DE COMPONENTES ELETRÔNICOS E EQUIPAMENTOS DE TELEFONIA E COMUNICAÇÃO
28	4663000	COMÉRCIO ATACADISTA DE MÁQUINAS E EQUIPAMENTOS PARA USO INDUSTRIAL; PARTES E PEÇAS
29	4673700	COMÉRCIO ATACADISTA DE MATERIAL ELÉTRICO
30	4686902	COMÉRCIO ATACADISTA DE EMBALAGENS
31	4712100	COMÉRCIO VAREJISTA DE MERCADORIAS EM GERAL, COM PREDOMINÂNCIA DE PRODUTOS ALIMENTÍCIOS -
32	4713002	LOJAS DE VARIEDADES, EXCETO LOJAS DE DEPARTAMENTOS OU MAGAZINES
33	4721104	COMÉRCIO VAREJISTA DE DOCES, BALAS, BOMBONS E SEMELHANTES
34	4751201	COMÉRCIO VAREJISTA ESPECIALIZADO DE EQUIPAMENTOS E SUPRIMENTOS DE INFORMÁTICA
35	4761003	COMÉRCIO VAREJISTA DE ARTIGOS DE PAPELARIA
36	4763602	COMÉRCIO VAREJISTA DE ARTIGOS ESPORTIVOS
37	4772500	COMÉRCIO VAREJISTA DE COSMÉTICOS, PRODUTOS DE PERFUMARIA E DE HIGIENE PESSOAL
38	4781400	COMÉRCIO VAREJISTA DE ARTIGOS DO VESTUÁRIO E ACESSÓRIOS
39	4782201	COMÉRCIO VAREJISTA DE CALÇADOS
40	4789005	COMÉRCIO VAREJISTA DE PRODUTOS SANEANTES DOMISSANITÁRIOS
41	4789007	COMÉRCIO VAREJISTA DE EQUIPAMENTOS PARA ESCRITÓRIO
42	4930202	TRANSPORTE RODOVIÁRIO DE CARGA, EXCETO PRODUTOS PERIGOSOS E MUDANÇAS, INTERMUNICIPAL,
43	1822901	SERVIÇOS DE ENCDERNAÇÃO E PLASTIFICAÇÃO
44	4617600	REPRESENTANTES COMERCIAIS E AGENTES DO COMÉRCIO DE PRODUTOS ALIMENTÍCIOS, BEBIDAS E FUMO

REPRESENTANTES LEGAIS		
CNN/CPF	NOME/RAZÃO SOCIAL	TIPO DE RELAÇÃO
363099310	JOSE GONCALVES DE AGUIAR FILHO	3 - CONTADOR
95274740359	SAVIO BARBOSA DE SOUSA	201 - SÓCIO GERENTE
2945348388	SHEIRE SILVA DAS CHAGAS SANTOS	201 - SÓCIO GERENTE

AÇÕES JUDICIAIS				
TIPO	DATA INCLUSÃO	DATA REVOGAÇÃO	DOC. CONCESSÃO	EFEITO
Não existem Ações Judiciais para essa inscrição estadual.				

OBRIGATORIEDADE / CREDENCIAMENTO				
TIPO	DATA INÍCIO	DATA FIM	SITUAÇÃO	
ICMS	01/01/2019	--	Ativo	
NF-e	01/12/2008	--	Ativo	
EFD	01/01/2018	--	Ativo	
EFD	01/01/2019	--	Ativo	
NFC-e	06/10/2017	--	Ativo	

INCENTIVOS / REGIMES ESPECIAIS			
TIPO	DATA INÍCIO	DATA FIM	SITUAÇÃO
Não existem Incentivos/Regimes Especiais para essa inscrição			



**PREFEITURA MUNICIPAL TIMON**  
**PREFEITURA MUNICIPAL TIMON**  
 PRAÇA SÃO JOSÉ, Nº S/N - CENTRO  
 CNPJ: 06115307000114  
 SETOR DE CADASTRO MOBILIARIO

**CARTAO DE INSCRIÇÃO MUNICIPAL - CIM**

**Codigo 013168**      **CNPJ: 26689426000198**      **CMC: 101794**

Nome  
**REPLETA DISTRIBUIDORA LTDA**

Endereço da Empresa  
**AV FRANCISCO CARLOS JANSEN, Nº 812 Complemento: LETRA B CEP: 65631240**  
 46.91-5-00 - Comércio atacadista de mercadorias em geral, com predominância de produtos alimentícios

- 46.17-6-00 - Representantes comerciais e agentes do comércio de produtos alimentícios, bebidas e fumo (Dispensada \*)
- 46.18-4-01 - Representantes comerciais e agentes do comércio de medicamentos, cosméticos e produtos de perfumaria (Dispensada \*)
- 18.22-9-01 - Serviços de encadernação e plastificação (Dispensada \*)
- 46.18-4-99 - Outros representantes comerciais e agentes do comércio especializado em produtos não especificados anteriormente (Dispensada \*)
- 46.32-0-01 - Comércio atacadista de cereais e leguminosas beneficiados
- 46.19-2-00 - Representantes comerciais e agentes do comércio de mercadorias em geral não especializado (Dispensada \*)
- 46.34-6-01 - Comércio atacadista de carnes bovinas e suínas e derivados
- 46.34-6-03 - Comércio atacadista de pescados e frutos do mar
- 46.34-6-02 - Comércio atacadista de aves abatidas e derivados
- 46.34-6-99 - Comércio atacadista de carnes e derivados de outros animais
- 46.49-4-04 - Comércio atacadista de móveis e artigos de colchoaria (Dispensada \*)
- 46.39-7-01 - Comércio atacadista de produtos alimentícios em geral (Dispensada \*)
- 46.37-1-07 - Comércio atacadista de chocolates, confeitos, balas, bombons e semelhantes (Dispensada \*)
- 46.37-1-99 - Comércio atacadista especializado em outros produtos alimentícios não especificados anteriormente
- 46.41-9-02 - Comércio atacadista de artigos de cama, mesa e banho (Dispensada \*)
- 46.42-7-02 - Comércio atacadista de roupas e acessórios para uso profissional e de segurança do trabalho (Dispensada \*)
- 46.47-8-01 - Comércio atacadista de artigos de escritório e de papelaria (Dispensada \*)
- 46.47-8-02 - Comércio atacadista de livros, jornais e outras publicações (Dispensada \*)
- 46.49-4-01 - Comércio atacadista de equipamentos elétricos de uso pessoal e doméstico
- 46.49-4-02 - Comércio atacadista de aparelhos eletrônicos de uso pessoal e doméstico
- 46.49-4-08 - Comércio atacadista de produtos de higiene, limpeza e conservação domiciliar
- 46.49-4-09 - Comércio atacadista de produtos de higiene, limpeza e conservação domiciliar, com atividade de fracionamento e acondicionamento associada
- 46.41-9-03 - Comércio atacadista de artigos de armário
- 46.49-4-99 - Comércio atacadista de outros equipamentos e artigos de uso pessoal e doméstico não especificados anteriormente
- 46.51-6-01 - Comércio atacadista de equipamentos de informática (Dispensada \*)
- 46.73-7-00 - Comércio atacadista de material elétrico
- 46.56-9-02 - Comércio atacadista de embalagens (Dispensada \*)
- 46.51-6-02 - Comércio atacadista de suprimentos para informática (Dispensada \*)
- 46.52-4-00 - Comércio atacadista de componentes eletrônicos e equipamentos de telefonia e comunicação (Dispensada \*)
- 46.63-0-00 - Comércio atacadista de Máquinas e equipamentos para uso industrial; partes e peças
- 47.12-1-00 - Comércio varejista de mercadorias em geral, com predominância de produtos alimentícios - minimercados, mercearias e armazéns (Dispensada \*)
- 47.13-0-02 - Lojas de variedades, exceto lojas de departamentos ou magazines (Dispensada \*)
- 47.21-1-04 - Comércio varejista de doces, balas, bombons e semelhantes (Dispensada \*)
- 47.51-2-01 - Comércio varejista especializado de equipamentos e suprimentos de informática (Dispensada \*)
- 47.61-0-03 - Comércio varejista de artigos de papelaria (Dispensada \*)
- 47.63-6-02 - Comércio varejista de artigos esportivos (Dispensada \*)
- 47.89-0-05 - Comércio varejista de produtos saneantes domissanitários
- 47.72-5-00 - Comércio varejista de cosméticos, produtos de perfumaria e de higiene pessoal (Dispensada \*)
- 47.81-4-00 - Comércio varejista de artigos de vestuário e acessórios (Dispensada \*)
- 47.82-2-01 - Comércio varejista de calçados (Dispensada \*)
- 52.12-5-00 - Carga e descarga
- 47.89-0-07 - Comércio varejista de equipamentos para escritório (Dispensada \*)
- 49.30-2-02 - Transporte rodoviário de carga, exceto produtos perigosos e mudanças, intermunicipal, interestadual e internacional

*Wagner Costa*  
 WAGNER COSTA

**SETOR CADASTRO MOBILIARIO**

**VALIDADE: 1 ANO A PARTIR DA DATA DE EMISSÃO**      **DATA DE EMISSÃO: TIMON (MA), 25 fev 2021**

O presente documento digital foi conferido com o original e assinado digitalmente por MARIAH NEPOMUCENO AZEVEDO, em sexta-feira, 26 de fevereiro de 2021 11:26:12 GMT-03:00. CNS: 06.870-0 - 1º OFÍCIO DE REGISTRO CIVIL DAS PESSOAS NATURAIS E TABELIONATO DE NOTAS/PPB, nos termos da medida provisória N. 2.200-2 de 24 de agosto de 2001. Sua autenticidade deverá ser confirmada no endereço eletrônico www.cenad.org.br/autenticidade. O presente documento digital pode ser convertido em papel por meio de autenticação no Tabelionato de Notas. Proveniente nº 100/2020 CNJ - artigo 22.

Confira os dados do ato em: <https://selodigital.tpb.jus.br> ou Consulte o Documento em: <https://azevedobastos.not.br/documento/74732602219983850755>



**Autenticação Digital Código: 74732602219983850755-1**  
 Data: 26/02/2021 11:21:48  
 Valor Total do Ato: R\$ 4,66  
 Selo Digital Tipo Normal C: ALF59347-NKD1:



**Cartório Azevêdo Bastos**  
 Av. Presidente Epitácio Pessoa - 1145  
 Bairro dos Estários, João Pessoa - PB  
 (83) 3244-5404 - cartorio@azevedobastos.not.br  
<https://azevedobastos.not.br>

Wagner Azevêdo de M. Cavalcanti  
 Titular





REPÚBLICA FEDERATIVA DO BRASIL  
ESTADO DA PARAÍBA  
CARTÓRIO AZEVEDO BASTOS  
FUNDADO EM 1888

PRIMEIRO REGISTRO CIVIL DE NASCIMENTO E ÓBITOS E PRIVATIVO DE CASAMENTOS, INTERDIÇÕES E TUTELAS DA COMARCA DE JOÃO PESSOA

Av. Epitácio Pessoa, 1145 Bairro dos Estados 58030-00, João Pessoa PB  
Tel.: (83) 3244-5404 / Fax: (83) 3244-5484  
<http://www.azevedobastos.not.br>  
E-mail: [cartorio@azevedobastos.not.br](mailto:cartorio@azevedobastos.not.br)



### DECLARAÇÃO DE SERVIÇO DE AUTENTICAÇÃO DIGITAL

O Bel. Válber Azevêdo de Miranda Cavalcanti, Oficial do Primeiro Registro Civil de Nascimentos e Óbitos e Privativo de Casamentos, Interdições e Tutelas com atribuição de autenticar e reconhecer firmas da Comarca de João Pessoa Capital do Estado da Paraíba, em virtude de Lei, etc...

DECLARO ainda que, para garantir transparência e segurança jurídica de todos os atos oriundos da atividade Notarial e Registral no Estado da Paraíba, foi instituído pela Lei nº 10.132, de 06 de novembro de 2013, a aplicação obrigatória de um Selo Digital de Fiscalização Extrajudicial em todos os atos de notas e registro, composto de um código único (por exemplo: Selo Digital: ABC12345-X1X2) e dessa forma, cada autenticação processada pela nossa Serventia pode ser verificada e confirmada tantas vezes quanto for necessário através do site do Tribunal de Justiça do Estado da Paraíba, endereço <https://corregedoria.tpb.jus.br/selo-digital/>.

A autenticação digital do documento faz prova de que, na data e hora em que ela foi realizada, a empresa REPLETA DISTRIBUIDORA LTDA tinha posse de um documento com as mesmas características que foram reproduzidas na cópia autenticada, sendo da empresa REPLETA DISTRIBUIDORA LTDA a responsabilidade, única e exclusiva, pela idoneidade do documento apresentado a este Cartório.

Nesse sentido, declaro que a REPLETA DISTRIBUIDORA LTDA assumiu, nos termos do artigo 8º, §1º, do Decreto nº 10.278/2020, que regulamentou o artigo 3º, inciso X, da Lei Federal nº 13.874/2019 e o artigo 2º-A da Lei Federal 12.682/2012, a responsabilidade pelo processo de digitalização dos documentos físicos, garantindo perante este Cartório e terceiros, a sua autoria e integridade.

De acordo com o disposto no artigo 2º-A, §7º, da Lei Federal nº 12.682/2012, o documento em anexo, identificado individualmente em cada Código de Autenticação Digital ou na referida sequência, poderá ser reproduzido em papel ou em qualquer outro meio físico.

Esta DECLARAÇÃO foi emitida em **03/03/2021 13:43:54 (hora local)** através do sistema de autenticação digital do Cartório Azevedo Bastos, de acordo com o Art. 1º, 10º e seus §§ 1º e 2º da MP 2200/2001, como também, o documento eletrônico autenticado contendo o Certificado Digital do titular do Cartório Azevedo Bastos, poderá ser solicitado diretamente a empresa REPLETA DISTRIBUIDORA LTDA ou ao Cartório pelo endereço de e-mail [autentica@azevedobastos.not.br](mailto:autentica@azevedobastos.not.br) Para informações mais detalhadas deste ato, acesse o site <https://autdigital.azevedobastos.not.br> e informe o Código de Autenticação Digital.

Esta Declaração é válida por **tempo indeterminado** e está disponível para consulta em nosso site.

<sup>1</sup>Código de Autenticação Digital: 74732602219983850755-1

<sup>2</sup>Legislações Vigentes: Lei Federal nº 8.935/94, Lei Federal nº 10.406/2002, Medida Provisória nº 2200/2001, Lei Federal nº 13.105/2015, Lei Estadual nº 8.721/2008, Lei Estadual nº 10.132/2013, Provimento CGJ N° 003/2014 e Provimento CNJ N° 100/2020.

O referido é verdade, dou fé.

#### CHAVE DIGITAL

00005b1d734fd94f057f2d69fe6bc05b449921de96615368a3400ea61c52f542a61f05e34ff1d66e4851da9d41ade3a3dfc9b536ed242dd56e700b24d531b94e30d0da2f0929084d504baaec38fe28cd



Presidência da República  
Casa Civil  
Medida Provisória Nº 2.200-2,  
de 24 de agosto de 2001.





**GOVERNO DO ESTADO DO MARANHÃO  
SECRETARIA DE ESTADO DA FAZENDA**



**CERTIDÃO NEGATIVA DE DÉBITO**

**Nº Certidão:** 145390/21

**Data da**

26/03/2021 12:13:27 ✓

**Inscrição Estadual:** 125106556 ✓

**CPF/CNPJ:** 26689426000198

**Razão Social:** REPLETA DISTRIBUIDORA LTDA

**Endereço:** AVE FRANCISCO CARLOS JANSEN, 812 LETRA B CEP: 65631240

**Telefone:** (86)88180055

**Município:** TIMON

**UF:** MA

Certificamos que, após a realização das consultas procedidas no sistema desta Secretaria, substanciado pelos artigos 240 a 242, da lei nº 7.799, de 19/12/2002 e disposto no artigo 205 da lei nº 5.172, de 25 de outubro de 1966 (Código Tributário Nacional), não constam débitos relativos aos tributos estaduais, administrados por esta Secretaria, em nome do sujeito passivo acima identificado. Ressalvado, todavia, à Fazenda Pública Estadual o direito da cobrança de dívidas que venham a ser apuradas e não alcançadas pela decadência.

**Validade da Certidão:** 120 (cento e vinte) dias: 24/07/2021. ✓

A autenticidade desta certidão deverá ser confirmada no endereço:

<http://portal.sefaz.ma.gov.br/>, clicando no item "Certidões" e em seguida em "Validação de Certidão Negativa de Débito".

**CERTIDÃO EMITIDA GRATUITAMENTE.**

**Data Impressão:** 04/05/2021 11:43:08





# Estado do Maranhão Certidão Negativa de Débito

Secretaria de Fazenda

## Resultado da Validação da Certidão Negativa de Débito

**Nº da Certidão:** 145390/21  
**Data de Validade:** 24/07/2021  
**Data de Emissão:** 26/03/2021 12:13:27  
**Inscrição Estadual:** 125106556  
**CPF/CNPJ:** 26689426000198  
**Razão Social:** REPLETA DISTRIBUIDORA LTDA

[Nova Consulta](#) [Imprimir](#)

Desenvolvida pela Sefaz/CDTEC - 2005-2009



**GOVERNO DO ESTADO DO MARANHÃO**  
**SECRETARIA DE ESTADO DA FAZENDA**

**CERTIDÃO NEGATIVA DE DÍVIDA ATIVA**

Nº Certidão: 033865/21

Data da

13/05/2021 14:53:26

Inscrição Estadual: 125106556

CPF/CNPJ: 26689426000198

Razão Social: REPLETA DISTRIBUIDORA LTDA

Endereço: AVE FRANCISCO CARLOS JANSEN, 812 LETRA B CEP: 65631240

Telefone: (86)88130055

Município: TIMON

UF: MA

Certificamos que, após a realização das consultas procedidas no sistema desta Secretaria e na forma do disposto do artigo 156, da lei nº 2.231, de 29/12/1962, substanciado pelos artigos 240 a 242 da lei nº 7.799, de 19/12/2002, bem como prescreve o artigo 205 da lei nº 5.172, de 25 de outubro de 1966 (Código Tributário Nacional) não constam débitos inscritos na Dívida Ativa, em nome do sujeito passivo acima identificado.

Validade da Certidão: 120 (cento e vinte) dias: 10/09/2021.

A autenticidade desta certidão deverá ser confirmada no endereço:

<http://portal.sefaz.ma.gov.br/>, clicando no item "Certidões" e em seguida em "Validação de Certidão Negativa de Dívida Ativa".

**CERTIDÃO EMITIDA GRATUITAMENTE.**



# Estado do Maranhão Certidão Negativa de Dívida Ativa

Secretaria de Finanças

Resultado da Validação da Certidão Negativa Dívida Ativa de Dívida Ativa	
<b>CERTIDÃO VÁLIDA!</b>	
<b>Nº da Certidão:</b> 033865/21	
<b>Data de Validade:</b> 10/09/2021	
<b>Data de Emissão:</b> 13/05/2021 14:53:26	
<b>Inscrição Estadual:</b> 125106556	
<b>CPF/CNPJ:</b> 26689426000198	
<b>Razão Social:</b> REPLETA DISTRIBUIDORA LTDA	
<input type="button" value="Nova Consulta"/>	<input type="button" value="Imprimir"/>

Desenvolvido pelo Sefaz/CDTEC - 2005-3009



**PREFEITURA MUNICIPAL TIMON**

**PREFEITURA MUNICIPAL TIMON**

PRAÇA SÃO JOSÉ, S/N - CENTRO - TIMON

CNPJ: 06.115.307/0001-14



**CERTIDÃO CONJUNTA NEGATIVA DE DÉBITOS**  
RELATIVOS A TRIBUTOS MUNICIPAIS E DA DÍVIDA ATIVA DO MUNICÍPIO

Código de Cadastro

**084206**

Contribuinte

**REPLETA DISTRIBUIDORA LTDA**

Logradouro

**AV FRANCISCO CARLOS JANSEN**

Bairro

**PARQUE PIAUI**

Cidade

**TIMON**

CPF/CNPJ

**26.689.426/0001-98**

Número Complemento

**812**

CEP

**6563124**

UF

**MA**

RESSALVADO O DIREITO DE A FAZENDA MUNICIPAL COBRAR E INSCREVER QUAISQUER DÍVIDAS QUE VIEREM A SER APURADAS DE RESPONSABILIDADE DO SUJEITO PASSIVO ACIMA IDENTIFICADO, CERTIFICAMOS QUE NÃO CONSTAM PENDÊNCIAS EM SEU NOME RELATIVOS A TRIBUTOS ADMINISTRADOS PELA SECRETARIA MUNICIPAL DE FINANÇAS E A INSCRIÇÕES EM DÍVIDA ATIVA MUNICIPAL JUNTO A PROCURADORIA MUNICIPAL. A EXPEDIÇÃO DA CERTIDÃO NEGATIVA NÃO IMPEDE A COBRANÇA DE DÉBITOS ANTERIORES POSTERIORMENTE APURADOS, CONFORME DISPÕE ARTIGO-451 DA LEI COMPLEMENTAR MUNICIPAL N° 025/2013 - CÓDIGO TRIBUTARIO MUNICIPAL DE TIMON -MA.

*Certidão sem validade para transferência de imóvel em cartório.*

*Certidão emitida conforme do Decreto nº126/2013.*

Emitida às 16:49:03 do dia 04/05/2021

Válida até 02/08/2021

Código de Controle da Certidão/Número 0E41D64B8BEFDF2A

Certidão emitida gratuitamente.

Atenção: qualquer rasura ou emenda invalidará este documento.



**PREFEITURA MUNICIPAL TIMON**

**PREFEITURA MUNICIPAL TIMON**

PRAÇA SÃO JOSÉ, S/N - CENTRO

CNPJ: 06.115.307/0001-14



**Comprovante de Autenticidade**

**Código de Controle da Certidão/Número:**

0E41D64B8BEFDF2A

**Emitida às:**

16:49:03 do dia 04/05/2021

**Válida até:**

02/08/2021

**Observações**

A autenticidade e validade da presente certidão poderá ser confirmada na internet acessando a página da Prefeitura Municipal, no endereço [www.timon.ma.gov.br](http://www.timon.ma.gov.br)



PODER JUDICIÁRIO DO ESTADO DO MARANHÃO  
Corregedoria Geral da Justiça  
Secretaria Judicial de Distribuição de Timon



CERT-SJDT - 2622021  
Código de validação: C35464084E

**CERTIDÃO ÚNICA DE DISTRIBUIÇÃO**

USANDO da faculdade que me confere a Lei, CERTIFICO, requerimento de pessoa interessada, que, dando busca no Themis PG, PJe e demais sistemas referentes às Varas Cíveis, Falência, Insolvência Civil, Recuperação Judicial e Extrajudicial, a partir do dia 1º (primeiro) do mês de janeiro do ano de dois mil e onze (2011) até o dia 30 de março do ano corrente, constata **NÃO EXISTIR** distribuição de **AÇÕES E/OU EXECUÇÕES** contra a empresa **REPLETA DISTRIBUIDORA LTDA (REPLETA DISTRIBUIDORA)**, CNPJ nº. 26.689.426/0001-98. CERTIFICO, finalmente, que esta Secretaria de Distribuição é a única existente na Comarca de Timon/Maranhão. O referido é verdade e dou fé. Dada e passada a presente certidão na Secretaria de Distribuição a meu cargo, no Fórum "Dr. Amarantino Ribeiro Gonçalves", nesta cidade de Timon-MA. Eu, **Rosilene de Macedo Alves Ludovico**, Secretária Judicial Substituta de Distribuição, mat. 134338, consultei, digitei, subscrevi e assino. Timon/MA, 30 de março de 2021.

**OBSERVAÇÕES:**

- Certidão válida por 60 (sessenta) dias;
- Não constam processos baixados e/ou arquivados;
- Obs.: A presente certidão é extraída para fins exclusivamente civis, não se aplicando às certidões para fins eleitorais, para requerimento de concessão de registro e porte de arma de fogo, para inscrição em concurso público, e às informações requisitadas por autoridade judiciária;
- Não constam processos referentes à carta precatória;
- O CNPJ/CPF constante nesta certidão foi informado pelo solicitante. Sua titularidade deverá ser conferida pelo interessado ou destinatário;

**ESTA CERTIDÃO ABRANGE SOMENTE AS VARAS COMUNS DA COMARCA DE TIMON-MA**

Sede: Fórum Dr. Amarantino Ribeiro Gonçalves,  
Rua Dr. Lizolo de Oliveira Farias - s/nº - Parque Piauí - Timon - MA  
Telefone: (99) 3317-7104 CEP: 65.631-250

**ROSILENE DE MACEDO ALVES LUDOVICO**  
Auxiliar Judiciário - Apoio Administrativo  
Secretaria Judicial de Distribuição de Timon  
Matrícula 134338



Documento assinado. TIMON, 30/03/2021 13:08 (ROSILENE DE MACEDO ALVES LUDOVICO)



CERT-SJDT - 2622021 / Código C35464084E  
Valide o documento em [www.tjma.jus.br/validador.php](http://www.tjma.jus.br/validador.php)

Confira os dados do ato em: <https://selodigital.tjpb.jus.br> ou Consulte o Documento em: <https://azevedobastos.not.br/documento/74730104217413296928>



**CARTÓRIO**  
Autenticação Digital Código: 74730104217413296928-1  
Data: 01/04/2021 08:32:49  
Valor Total do Ato: R\$ 4,66  
Selo Digital Tipo Normal C: ALI60879-FOSS;



**Cartório Azevedo Bastos**  
Av. Presidente Epitácio Pessoa - 1145  
Baixo dos Estando, João Pessoa - PB  
(83) 3244-5404 - cartorio@azevedobastos.not.br  
<https://azevedobastos.not.br>

Váber Azevedo de M. Cavalcanti  
Titular

TJPB



O presente documento digital foi conferido com o original e assinado digitalmente por DANILLO PINTO OLIVEIRA DE ALENCAR, em quinta-feira, 1 de abril de 2021 08:57:44 GMT-03:00, CNS: 06.870-0 - 1º OFÍCIO DE REGISTRO CIVIL DAS PESSOAS NATURAIS E TABELIONATO DE NOTAS/PB, nos termos da medida provisória N. 2.200-2 de 24 de agosto de 2001. Sua autenticidade deverá ser confirmada no endereço eletrônico [www.cenad.org.br/autenticidade](http://www.cenad.org.br/autenticidade). O presente documento digital pode ser convertido em papel por meio de autenticação no Tabelionato de Notas. Provimento nº 100/2020 CNJ - artigo 22.



REPÚBLICA FEDERATIVA DO BRASIL  
ESTADO DA PARAÍBA  
CARTÓRIO AZEVEDO BASTOS  
FUNDADO EM 1888

PRIMEIRO REGISTRO CIVIL DE NASCIMENTO E ÓBITOS E PRIVATIVO DE CASAMENTOS, INTERDIÇÕES E TUTELAS DA COMARCA DE JOÃO PESSOA

Av. Epitácio Pessoa, 1145 Bairro dos Estados 58030-00, João Pessoa PB  
Tel.: (83) 3244-5404 / Fax: (83) 3244-5484  
<http://www.azedobastos.not.br>  
E-mail: [cartorio@azedobastos.not.br](mailto:cartorio@azedobastos.not.br)



### DECLARAÇÃO DE SERVIÇO DE AUTENTICAÇÃO DIGITAL

O Bel. Válber Azevêdo de Miranda Cavalcanti, Oficial do Primeiro Registro Civil de Nascimentos e Óbitos e Privativo de Casamentos, Interdições e Tutelas com atribuição de autenticar e reconhecer firmas da Comarca de João Pessoa Capital do Estado da Paraíba, em virtude de Lei, etc...

DECLARO ainda que, para garantir transparência e segurança jurídica de todos os atos oriundos da atividade Notarial e Registral no Estado da Paraíba, foi instituído pela Lei nº 10.132, de 06 de novembro de 2013, a aplicação obrigatória de um Selo Digital de Fiscalização Extrajudicial em todos os atos de notas e registro, composto de um código único (por exemplo: Selo Digital: ABC12345-X1X2) e dessa forma, cada autenticação processada pela nossa Serventia pode ser verificada e confirmada tantas vezes quanto for necessário através do site do Tribunal de Justiça do Estado da Paraíba, endereço <https://corregedoria.tpb.jus.br/selo-digital/>.

A autenticação digital do documento faz prova de que, na data e hora em que ela foi realizada, a empresa REPLETA DISTRIBUIDORA LTDA tinha posse de um documento com as mesmas características que foram reproduzidas na cópia autenticada, sendo da empresa REPLETA DISTRIBUIDORA LTDA a responsabilidade, única e exclusiva, pela idoneidade do documento apresentado a este Cartório.

Nesse sentido, declaro que a REPLETA DISTRIBUIDORA LTDA assumiu, nos termos do artigo 8º, §1º, do Decreto nº 10.278/2020, que regulamentou o artigo 3º, inciso X, da Lei Federal nº 13.874/2015 e o artigo 2º-A da Lei Federal 12.682/2012, a responsabilidade pelo processo de digitalização dos documentos físicos, garantindo perante este Cartório e terceiros, a sua autoria e integridade.

De acordo com o disposto no artigo 2º-A, §7º, da Lei Federal nº 12.682/2012, o documento em anexo, identificado individualmente em cada Código de Autenticação Digital<sup>1</sup> ou na referida sequência, poderá ser reproduzido em papel ou em qualquer outro meio físico.

Esta DECLARAÇÃO foi emitida em **01/04/2021 09:37:00 (hora local)** através do sistema de autenticação digital do Cartório Azevêdo Bastos, de acordo com o Art. 1º, 10º e seus §§ 1º e 2º da MP 2200/2001, como também, o documento eletrônico autenticado contendo o Certificado Digital do titular do Cartório Azevêdo Bastos, poderá ser solicitado diretamente a empresa REPLETA DISTRIBUIDORA LTDA ou ao Cartório pelo endereço de e-mail [autentica@azedobastos.not.br](mailto:autentica@azedobastos.not.br) Para informações mais detalhadas deste ato, acesse o site <https://autdigital.azedobastos.not.br> e informe o Código de Autenticação Digital

Esta Declaração é válida por **tempo indeterminado** e está disponível para consulta em nosso site.

<sup>1</sup>Código de Autenticação Digital: 74730104217413296928-1

<sup>2</sup>Legislações Vigentes: Lei Federal nº 8.935/94, Lei Federal nº 10.406/2002, Medida Provisória nº 2200/2001, Lei Federal nº 13.105/2015, Lei Estadual nº 8.721/2008, Lei Estadual nº 10.132/2013, Provimento CGJ Nº 003/2014 e Provimento CNJ Nº 100/2020.

O referido é verdade, dou fé.

#### CHAVE DIGITAL

00005b1d734fd94f057f2d69fe6bc05b2d7fa9324add5b7b09041aa12eb09b14aee135fa5f0464e7489e184b3d6f3cf7bc16dbf2e65f572e157d0cf99477243930d0da2f0929084d504baaec38fe28cd



Presidência da República  
Casa Civil  
Medida Provisória Nº 2.200-2,  
de 24 de agosto de 2001.





PODER JUDICIÁRIO DO ESTADO DO MARANHÃO  
Corregedoria Geral da Justiça  
Coordenadoria das Serventias



CERT-CSERVCGJ - 1562021  
( relativo ao Processo 129482021 )  
Código de validação: 6A90A60A32

O DIRETOR DA SECRETARIA DA CORREGEDORIA-GERAL DA JUSTIÇA, DR. CARLOS ANDERSON DOS SANTOS FERREIRA, no uso de suas atribuições,

**CERTIFICA**, atendendo a solicitação protocolizada sob o processo nº 12.9482021 em que é requerente a empresa **REPLETA DISTRIBUIDORA LTDA**, situada na Avenida Francisco Carlos Jansen, nº 812-B, Bairro: Parque Piauí - Timon/MA, inscrita no CNPJ:26.689.426/0001-98, que a Secretaria Judicial de Distribuição, única existente e em funcionamento na Comarca de Timon/MA, está localizada no Fórum "Dr. Amarantino Ribeiro Gonçalves", localizado na Rua Dr<sup>a</sup>. Lizete de Oliveira Farias, s/n, Bairro Parque Piauí, Timon/MA, e responde por ela a Secretária Judicial Substituta de Distribuição, **ROSILENE DE MACEDO ALVES**. O referido é verdade. A presente certidão tem prazo de validade de 60 (sessenta) dias, nos termos do art. 198 do Código de Normas desta Corregedoria-Geral da Justiça. Dada e passada a presente certidão aos 20 (vinte) dias do mês de abril do ano de dois mil e vinte e um, neste Termo Judiciário de São Luís da Comarca da Ilha de São Luís, Capital do Estado do Maranhão. Eu, Jaciara Monteiro Santos Rodrigues, Coordenadora da Coordenadoria das Serventias, digitei e, eu, Carlos Anderson dos Santos Ferreira, Diretor da Secretaria da Corregedoria-Geral da Justiça do Estado do Maranhão, subscrevemos e assinamos.



CERT-CSERVCGJ - 1562021 / Código: 6A90A60A32  
Valide o documento em [www.tjma.jus.br/validadoc.php](http://www.tjma.jus.br/validadoc.php)

Confira os dados do ato em: <https://selodigital.tjpb.jus.br> ou Consulte o Documento em: <https://azevedobastos.not.br/documento/74733004216899704477>



**CARTÓRIO**  
Autenticação Digital Código: 74733004216899704477-1  
Data: 30/04/2021 16:12:29  
Valor Total do Ato: R\$ 4,66  
Selo Digital Tipo Normal C: ALL17403-3CWP;



**Cartório Azevêdo Bastos**  
Av. Presidente Epitácio Pessoa - 1145  
Bairro dos Estados, João Pessoa - PB  
(83) 3244-5404 - [cartorio@azevedobastos.not.br](mailto:cartorio@azevedobastos.not.br)  
<https://azevedobastos.not.br>

Valber Azevêdo de M. Cavalcanti  
Titular



O presente documento digital foi conferido com o original e assinado digitalmente por DANILLO PINTO OLIVEIRA DE ALENCAR, em sexta-feira, 30 de abril de 2021 16:16:55 GMT-03:00, CNS: 06.870-0 - 1º OFÍCIO DE REGISTRO CIVIL DAS PESSOAS NATURAIS E TABELIONATO DE NOTAS/PB, nos termos da medida provisória N. 2.200-2 de 24 de agosto de 2001. Sua autenticidade deverá ser confirmada no endereço eletrônico [www.cenad.org.br/autenticidade](http://www.cenad.org.br/autenticidade). O presente documento digital pode ser convertido em papel por meio de autenticação no Tabelaionato de Notas. Proveniente nº 100/2020 CNJ - artigo 22.





PODER JUDICIÁRIO DO ESTADO DO MARANHÃO  
Corregedoria Geral da Justiça  
Coordenadoria das Serventias



JACIARA MONTEIRO SANTOS RODRIGUES  
Coordenadora das Serventias  
Coordenadoria das Serventias  
Matrícula 107375

CARLOS ANDERSON DOS SANTOS FERREIRA  
Diretor da Secretaria da CGJ  
Gabinete do Diretor da Secretaria da CGJ  
Matrícula 193474

Documento assinado. SÃO LUÍS - TRIBUNAL DE JUSTIÇA, 20/04/2021 16:24 (CARLOS ANDERSON DOS SANTOS FERREIRA)

Documento assinado. SÃO LUÍS - TRIBUNAL DE JUSTIÇA, 20/04/2021 18:22 (JACIARA MONTEIRO SANTOS RODRIGUES)



CERT-CSERVCGJ - 1562021 / Código: 6A90A60A32  
Valide o documento em [www.tjma.jus.br/validadoc.php](http://www.tjma.jus.br/validadoc.php)

2

Confira os dados do ato em: <https://selodigital.tjpb.jus.br> ou Consulte o Documento em: <https://azevedobastos.not.br/documento/74733004216899704477>



**CARTÓRIO**  
Autenticação Digital Código: 74733004216899704477-2  
Data: 30/04/2021 16:12:30  
Valor Total do Ato: R\$ 4,66  
Selo Digital Tipo Normal C: ALL17404-LAE8;



**Cartório Azevedo Bastos**  
Av. Presidente Epitácio Pessoa - 1145  
Bairro dos Estados, João Pessoa - PB  
(83) 3244-5404 - [cartorio@azevedobastos.not.br](mailto:cartorio@azevedobastos.not.br)  
<https://azevedobastos.not.br>

Váber Azevedo de M. Cavalcanti  
Titular

TJPB



O presente documento digital foi conferido com o original e assinado digitalmente por DANILLO PINTO OLIVEIRA DE ALENCAR, em sexta-feira, 30 de abril de 2021 16:16:55 GMT-03:00, CNS: 06.870-0 - 1º OFÍCIO DE REGISTRO CIVIL DAS PESSOAS NATURAIS E TABELIONATO DE NOTAS/PB, nos termos da medida provisória N. 2.200-2 de 24 de agosto de 2001. Sua autenticidade deverá ser confirmada no endereço eletrônico [www.cenad.org.br/autenticacao](http://www.cenad.org.br/autenticacao). O presente documento digital pode ser convertido em papel por meio de autenticação no Tabelaionato de Notas. Proveniente nº 100/2020 CNJ - artigo 22.



REPÚBLICA FEDERATIVA DO BRASIL  
ESTADO DA PARAÍBA  
CARTÓRIO AZEVEDO BASTOS  
FUNDADO EM 1888

PRIMEIRO REGISTRO CIVIL DE NASCIMENTO E ÓBITOS E PRIVATIVO DE CASAMENTOS, INTERDIÇÕES E TUTELAS DA COMARCA DE JOÃO PESSOA

Av. Epitácio Pessoa, 1145 Bairro dos Estados 58030-00, João Pessoa PB  
Tel.: (83) 3244-5404 / Fax: (83) 3244-5484  
<http://www.azevedobastos.not.br>  
E-mail: [cartorio@azevedobastos.not.br](mailto:cartorio@azevedobastos.not.br)



### DECLARAÇÃO DE SERVIÇO DE AUTENTICAÇÃO DIGITAL

O Bel. Válber Azevêdo de Miranda Cavalcanti, Oficial do Primeiro Registro Civil de Nascimentos e Óbitos e Privativo de Casamentos, Interdições e Tutelas com atribuição de autenticar e reconhecer firmas da Comarca de João Pessoa Capital do Estado da Paraíba, em virtude de Lei, etc...

DECLARO ainda que, para garantir transparência e segurança jurídica de todos os atos oriundos da atividade Notarial e Registral no Estado da Paraíba, foi instituído pela Lei nº 10.132, de 06 de novembro de 2013, a aplicação obrigatória de um Selo Digital de Fiscalização Extrajudicial em todos os atos de notas e registro, composto de um código único (por exemplo: Selo Digital: ABC12345-X1X2) e dessa forma, cada autenticação processada pela nossa Serventia pode ser verificada e confirmada tantas vezes quanto for necessário através do site do Tribunal de Justiça do Estado da Paraíba, endereço <https://corregedoria.tjpb.jus.br/selo-digital/>.

A autenticação digital do documento faz prova de que, na data e hora em que ela foi realizada, a empresa REPLETA DISTRIBUIDORA LTDA tinha posse de um documento com as mesmas características que foram reproduzidas na cópia autenticada, sendo da empresa REPLETA DISTRIBUIDORA LTDA a responsabilidade, única e exclusiva, pela idoneidade do documento apresentado a este Cartório.

Nesse sentido, declaro que a REPLETA DISTRIBUIDORA LTDA assumiu, nos termos do artigo 8º, §1º, do Decreto nº 10.278/2020, que regulamentou o artigo 3º, inciso X, da Lei Federal nº 13.874/2019 e o artigo 2º-A da Lei Federal 12.682/2012, a responsabilidade pelo processo de digitalização dos documentos físicos, garantindo perante este Cartório e terceiros, a sua autoria e integridade.

De acordo com o disposto no artigo 2º-A, §7º, da Lei Federal nº 12.682/2012, o documento em anexo, identificado individualmente em cada Código de Autenticação Digital ou na referida sequência, poderá ser reproduzido em papel ou em qualquer outro meio físico.

Esta DECLARAÇÃO foi emitida em **04/05/2021 13:14:54 (hora local)** através do sistema de autenticação digital do Cartório Azevedo Bastos, de acordo com o Art. 1º, 10º e seus §§ 1º e 2º da MP 2200/2001, como também, o documento eletrônico autenticado contendo o Certificado Digital do titular do Cartório Azevedo Bastos, poderá ser solicitado diretamente a empresa REPLETA DISTRIBUIDORA LTDA ou ao Cartório pelo endereço de e-mail [autentica@azevedobastos.not.br](mailto:autentica@azevedobastos.not.br) Para informações mais detalhadas deste ato, acesse o site <https://autdigital.azevedobastos.not.br> e informe o Código de Autenticação Digital

Esta Declaração é válida por **tempo indeterminado** e está disponível para consulta em nosso site.

**1º Código de Autenticação Digital:** 74733004216899704477-1 a 74733004216899704477-2

**2º Legislações Vigentes:** Lei Federal nº 8.935/94, Lei Federal nº 10.406/2002, Medida Provisória nº 2200/2001, Lei Federal nº 13.105/2015, Lei Estadual nº 8.721/2008, Lei Estadual nº 10.132/2013, Provimento CGJ Nº 003/2014 e Provimento CNJ Nº 100/2020.

O referido é verdade, dou fé.

#### CHAVE DIGITAL

00005b1d734fd94f057f2d69fe6bc05b27eec32cd3015b0fc0c3cab4e27a1940fe13890a25f88e6c9f170350bff9c7d9a565e2bb5ed11f2134621281b8bdc4ec30d0da2f0929084d504baec38fe28cd



Presidência da República  
Casa Civil  
Medida Provisória Nº 2.200-2,  
de 24 de agosto de 2001.





PODER JUDICIÁRIO  
JUSTIÇA FEDERAL



TRIBUNAL REGIONAL FEDERAL DA 1ª REGIÃO  
CERTIDÃO JUDICIAL CÍVEL

12275938/2021

CERTIFICAMOS, na forma da lei, que, consultando os sistemas processuais abaixo indicados, NÃO CONSTAM, até a presente data e hora, PROCESSOS de classes CÍVEIS em tramitação contra:

REPLETA DISTRIBUIDORA LTDA

CPF/CNPJ: 26.689.426/0001-98

Certidão emitida em: 04/05/2021 às 10:09:36 (data e hora de Brasília)

Observações:

- a) A autenticidade desta certidão poderá ser verificada, no prazo de 90 (noventa) dias, por qualquer interessado no site do TRF1, endereço <https://sistemas.trf1.jus.br/certidao>, por meio do código de validação abaixo;
- b) A pesquisa realizada com base no CPF informado abrange processos em que o titular ou seu eventual espólio figure como parte;
- c) Nos casos do § 1º do art. 4º da Resolução n. 680/2020 (CPF não informado), o nome indicado para a consulta será de responsabilidade do solicitante da certidão, devendo a titularidade ser conferida pelo interessado e destinatário;
- d) Certidão expedida gratuitamente e nos termos da Resolução CNJ n. 121/2010 e da Resolução CJF n. 680/2020;

Certidão: 12275938

Código de Validação: 6017EEFB0C2E3D4B94006B435AAB2478

Data da Atualização: 03/05/2021 às 3:14 PM



Certidão válida para o(s) seguinte(s) órgão(s): SEÇÃO JUDICIÁRIA DO ESTADO DO MARANHÃO



PODER JUDICIÁRIO  
JUSTIÇA FEDERAL

TRIBUNAL REGIONAL FEDERAL DA 1ª REGIÃO  
CERTIDÃO JUDICIAL CRIMINAL



12276062/2021

CERTIFICAMOS, na forma da lei, que, consultando os sistemas processuais abaixo indicados, NÃO CONSTAM, até a presente data e hora, PROCESSOS de classes CRIMINAIS contra:

REPLETA DISTRIBUIDORA LTDA

CPF/CNPJ: 26.689.426/0001-98

Certidão emitida em: 04/05/2021 às 10:12:54 (data e hora de Brasília)

Observações:

- a) A autenticidade desta certidão poderá ser verificada, no prazo de 90 (noventa) dias, por qualquer interessado no site do TRF1, endereço <https://sistemas.trf1.jus.br/certidao>, por meio do código de validação abaixo;
- b) A pesquisa realizada com base no CPF informado abrange processos em que o titular ou seu eventual espólio figure como parte;
- c) Nos casos do § 1º do art. 4º da Resolução n. 680/2020 (CPF não informado), o nome indicado para a consulta será de responsabilidade do solicitante da certidão, devendo a titularidade ser conferida pelo interessado e destinatário;
- d) Certidão expedida gratuitamente e nos termos da Resolução CNJ n. 121/2010 e da Resolução CJF n. 680/2020;

Certidão: 12276062  
Código de Validação: B29D078B34E08FCFEC57D6365149D927  
Data da Atualização: 03/05/2021 às 3:14 PM



Certidão válida para o(s) seguinte(s) órgão(s): SEÇÃO JUDICIÁRIA DO ESTADO DO MARANHÃO



## TERMOS DE ABERTURA E ENCERRAMENTO



Entidade:	REPLETA DISTRIBUIDORA LTDA	
Período da Escrituração:	01/01/2020 a 31/12/2020	CNPJ: 26.689.426/0001-98
Número de Ordem do Livro:	4	
Período Selecionado:	01 de Janeiro de 2020 a 31 de Dezembro de 2020	

### TERMO DE ABERTURA

Nome Empresarial	REPLETA DISTRIBUIDORA LTDA
NIRE	21200950786
CNPJ	26.689.426/0001-98
Número de Ordem	4
Natureza do Livro	Livro Diário
Município	Timon
Data do arquivamento dos atos constitutivos	09/12/2016
Data de arquivamento do ato de conversão de sociedade simples em sociedade empresária	
Data de encerramento do exercício social	31/12/2020
Quantidade total de linhas do arquivo digital	13791

### TERMO DE ENCERRAMENTO

Nome Empresarial	REPLETA DISTRIBUIDORA LTDA
Natureza do Livro	Livro Diário
Número de ordem	4
Quantidade total de linhas do arquivo digital	13791
Data de início	01/01/2020
Data de término	31/12/2020

Este documento é parte integrante de escrituração cuja autenticação se comprova pelo recibo de número 19.48.41.B6.DF.12.01.3F.3D.75.59.50.E3.C9.80.F8.4B.FF.E3.7F-9, nos termos do Decreto nº 8.683/2016.

Este relatório foi gerado pelo Sistema Público de Escrituração Digital – Sped

Versão 8.0.4 do Visualizador

## SITUAÇÃO DO ARQUIVO DA ESCRITURAÇÃO



Nome Empresarial: REPLETA DISTRIBUIDORA LTDA  
CNPJ: 26.689.426/0001-98 Nire: 21200950786 Scp:  
Período da Escrituração: 01/01/2020 a 31/12/2020  
Forma de Escrituração Contábil: Livro Diário  
Natureza do Livro: Livro Diário  
Identificação do arquivo(hash): 19.48.41.B6.DF.12.01.3F.3D.75.59.50.B3.C9.80.F8.4B.FF.E3.7F-

Consulta Realizada em: 28/04/2021 06:27:34

### Resultado da Verificação

A escrituração visualizada é a mesma que se encontra na base de dados do SPED.

### Situação Atual

#### Escrituração com NIRE AUTENTICADA

A escrituração encontra-se na base de dados do Sped e considera-se autenticada nos termos do Decreto nº 1.800/1996, com a alteração dada pelo Decreto nº 8.683/2016. O recibo de entrega constitui a comprovação da autenticação, nos termos do art. 39-B da Lei nº 8.934/1994, sendo dispensada qualquer outra autenticação (art.39-A da Lei nº 8.934/1994).



MINISTÉRIO DA FAZENDA  
SECRETARIA DA RECEITA FEDERAL DO BRASIL  
SISTEMA PÚBLICO DE ESCRITURAÇÃO DIGITAL – Sped

Versão: 8.0.4

## RECIBO DE ENTREGA DE ESCRITURAÇÃO CONTÁBIL DIGITAL

### IDENTIFICAÇÃO DO TITULAR DA ESCRITURAÇÃO

NIRE 21200950786	CNPJ 26.689.426/0001-98
NOME EMPRESARIAL REPLETA DISTRIBUIDORA LTDA	

### IDENTIFICAÇÃO DA ESCRITURAÇÃO

FORMA DA ESCRITURAÇÃO CONTÁBIL Livro Diário	PERÍODO DA ESCRITURAÇÃO 01/01/2020 a 31/12/2020
NATUREZA DO LIVRO Livro Diário	NÚMERO DO LIVRO 4
IDENTIFICAÇÃO DO ARQUIVO (HASH) 19.48.41.B6.DF.12.01.3F.3D.75.59.50.B3.C9.80.F8.4B.FF.E3.7F	

### ESTE LIVRO FOI ASSINADO COM OS SEGUINTES CERTIFICADOS DIGITAIS:

QUALIFICAÇÃO DO SIGNATARIO	CPF/CNPJ	NOME	Nº SÉRIE DO CERTIFICADO	VALIDADE	RESPONSÁVEL LEGAL
Procurador	64824802334	ALEKSANDER CESAR DE AGUIAR:64824802334	617682186094664503 745621203711416309 094622063048	09/03/2021 a 09/03/2022	Sim
Contador	64824802334	ALEKSANDER CESAR DE AGUIAR:64824802334	617682186094664503 745621203711416309 094622063048	09/03/2021 a 09/03/2022	Não

### NÚMERO DO RECIBO:

19.48.41.B6.DF.12.01.3F.3D.75.59.50.B  
3.C9.80.F8.4B.FF.E3.7F-9

Escrituração recebida via Internet  
pelo Agente Receptor SERPRO

em 28/04/2021 às 09:24:03

4D.81.FE.40.C7.EB.EE.D8  
48.17.C1.6F.FA.10.07.6F

Considera-se autenticado o livro contábil a que se refere este recibo, dispensando-se a autenticação de que trata o art. 39 da Lei nº 8.934/1994. Este recibo comprova a autenticação.

BASE LEGAL: Decreto nº 1.800/1996, com a alteração do Decreto nº 8.683/2016, e arts. 39, 39-A, 39-B da Lei nº 8.934/1994 com a alteração da Lei Complementar nº 1247/2014.



## SITUAÇÃO DO ARQUIVO DA ESCRITURAÇÃO



Nome Empresarial: REPLETA DISTRIBUIDORA LTDA  
CNPJ: 26.689.426/0001-98 Nire: 21200950786 Scp:  
Período da Escrituração: 01/01/2020 a 31/12/2020  
Forma de Escrituração Contábil: Livro Diário  
Natureza do Livro: Livro Diário  
Identificação do arquivo(hash): 19.48.41.B6.DF.12.01.3F.3D.75.59.50.B3.C9.80.F8.4B.FF.E3.7F-

Consulta Realizada em: 28/04/2021 06:27:34

### Resultado da Verificação

A escrituração visualizada é a mesma que se encontra na base de dados do SPED.

### Situação Atual

#### Escrituração com NIRE AUTENTICADA

A escrituração encontra-se na base de dados do Sped e considera-se autenticada nos termos do Decreto nº 1.800/1996, com a alteração dada pelo Decreto nº 8.683/2016. O recibo de entrega constitui a comprovação da autenticação, nos termos do art. 39-B da Lei nº 8.934/1994, sendo dispensada qualquer outra autenticação (art.39-A da Lei nº 8.934/1994).





## DEMONSTRAÇÃO DE RESULTADO DO EXERCÍCIO



Entidade: REPLETA DISTRIBUIDORA LTDA  
Período da Escrituração: 01/01/2020 a 31/12/2020 CNPJ: 26.689.426/0001-98  
Número de Ordem do Livro: 4  
Período Selecionado: 01 de Janeiro de 2020 a 31 de Dezembro de 2020

Descrição	Nota	Saldo anterior	Saldo atual
Receita Bruta Operacional		R\$ 0,00	R\$ 4.465.600,83
Faturamento Prod. Merc. e Serviços		R\$ 0,00	R\$ 4.465.600,83
Vendas de Mercadorias		R\$ 0,00	R\$ 4.218.290,51
Vendas de Serviços		R\$ 0,00	R\$ 247.310,32
(-) Deduções da Receita		R\$ 0,00	R\$ (884.926,07)
(-) Impostos Faturados		R\$ 0,00	R\$ (812.617,76)
(-) ICMS		R\$ 0,00	R\$ (683.349,44)
(-) ISS		R\$ 0,00	R\$ (7.419,30)
(-) COFINS		R\$ 0,00	R\$ (100.149,88)
(-) PIS		R\$ 0,00	R\$ (21.699,14)
(-) Outras Deduções		R\$ 0,00	R\$ (72.308,31)
(-) Devoluções de Vendas		R\$ 0,00	R\$ (72.308,31)
(-) Custo Mercadorias/Serviços Vendidos		R\$ 0,00	R\$ (2.204.798,50)
(-) Custo das Mercadorias Vendidas		R\$ 0,00	R\$ (2.204.798,50)
(-) Despesas Operacionais		R\$ 0,00	R\$ (725.698,13)
(-) Despesas com Vendas		R\$ 0,00	R\$ (91.364,18)
(-) Despesas Administrativas		R\$ 0,00	R\$ (370.431,84)
(-) Despesas Financeiras Líquidas		R\$ 0,00	R\$ (1.716,64)
(-) Despesas Financeiras		R\$ 0,00	R\$ (1.716,64)
(-) Despesas Tributárias		R\$ 0,00	R\$ (134.183,41)
(-) Outras Despesas Operacionais		R\$ 0,00	R\$ (128.002,06)
Variações Monetárias Líquidas		R\$ 0,00	R\$ 0,00
Outras Receitas Operacionais		R\$ 0,00	R\$ 0,00
Resultado Líquido do Exercício		R\$ 0,00	R\$ 650.178,13

Este documento é parte integrante de escrituração cuja autenticação se comprova pelo recibo de número 19.48.41.B6.DF.12.01.3F.3D.75.59.50.B3.C9.80.F8.4B.FF.E3.7F-9, nos termos do Decreto nº 8.683/2016.

Este relatório foi gerado pelo Sistema Público de Escrituração Digital – Sped

Versão 8.0.4 do Visualizador

Página 1 de 1

## SITUAÇÃO DO ARQUIVO DA ESCRITURAÇÃO



Nome Empresarial: REPLETA DISTRIBUIDORA LTDA  
CNPJ: 26.689.426/0001-98 Nire: 21200950786 Scp:  
Período da Escrituração: 01/01/2020 a 31/12/2020  
Forma de Escrituração Contábil: Livro Diário  
Natureza do Livro: Livro Diário  
Identificação do arquivo(hash): 19.48.41.B6.DF.12.01.3F.3D.75.59.50.B3.C9.80.F8.4B.FF.E3.7F-

Consulta Realizada em: 28/04/2021 06:27:34

### Resultado da Verificação

A escrituração visualizada é a mesma que se encontra na base de dados do SPED.

### Situação Atual

#### Escrituração com NIRE AUTENTICADA

A escrituração encontra-se na base de dados do Sped e considera-se autenticada nos termos do Decreto nº 1.800/1996, com a alteração dada pelo Decreto nº 8.683/2016. O recibo de entrega constitui a comprovação da autenticação, nos termos do art. 39-B da Lei nº 8.934/1994, sendo dispensada qualquer outra autenticação (art.39-A da Lei nº 8.934/1994).

## BALANÇO PATRIMONIAL



Entidade: **REPLETA DISTRIBUIDORA LTDA**

Período da Escrituração: 01/01/2020 a 31/12/2020

CNPJ: 26.689.426/0001-98

Número de Ordem do Livro: 4

Período Selecionado: 01 de Janeiro de 2020 a 31 de Dezembro de 2020

Descrição	Nota	Saldo Inicial	Saldo Final
*** Ativo ***		R\$ 1.787.233,59	R\$ 2.566.594,76
Ativo Circulante		R\$ 1.728.568,92	R\$ 2.503.614,84
Disponível		R\$ 45.589,47	R\$ 470.140,27
Caixa Geral		R\$ 28.202,61	R\$ 32.721,11
Caixa		R\$ 28.202,61	R\$ 32.721,11
Depósitos Bancários à Vista		R\$ 0,00	R\$ 0,00
Aplicação de Liquidez Imediata		R\$ 17.386,86	R\$ 437.419,16
Aplicação de Liquidez Imediata		R\$ 17.386,86	R\$ 437.419,16
Clientes		R\$ 1.210.287,61	R\$ 1.307.914,78
Duplicatas a Receber		R\$ 1.210.287,61	R\$ 1.307.914,78
Clientes		R\$ 1.210.287,61	R\$ 1.307.914,78
Outros Créditos		R\$ 0,00	R\$ 0,00
Créditos de Funcionários		R\$ 0,00	R\$ 0,00
Impostos a Recuperar		R\$ 0,00	R\$ 0,00
Antecipacoes a Recuperar		R\$ 0,00	R\$ 0,00
Antecipação de Lucros		R\$ 0,00	R\$ 0,00
Estoques		R\$ 469.123,37	R\$ 721.991,32
Estoque de Mercadorias		R\$ 455.182,50	R\$ 704.087,46
Mercadorias		R\$ 455.182,50	R\$ 704.087,46
Adiantamento a Fornecedores		R\$ 13.940,87	R\$ 17.903,86
Adiantamento a Fornecedores		R\$ 13.940,87	R\$ 17.903,86
Despesas Antecipadas		R\$ 3.568,47	R\$ 3.568,47
Despesas Antecipadas		R\$ 3.568,47	R\$ 3.568,47
Encargos Financeiros a Apropriar		R\$ 3.568,47	R\$ 3.568,47
Ativo Não Circulante		R\$ 58.664,67	R\$ 62.979,92
Imobilizado		R\$ 58.664,67	R\$ 62.979,92
Bens Em Operação		R\$ 58.937,73	R\$ 64.650,73
Equipamentos de Informatica		R\$ 8.187,29	R\$ 8.187,29
Máquinas, Aparelhos e Equipamentos		R\$ 5.081,00	R\$ 10.794,00
Móveis e Utensílios		R\$ 45.669,44	R\$ 45.669,44
(-) Deprec.Amortizacao e Exaustão Acumulada		R\$ (254,04)	R\$ (1.399,86)
(-) Equipamentos de Informatica		R\$ (254,04)	R\$ (1.399,86)
(-) ICMS s/ Imobilizado		R\$ (19,02)	R\$ (270,95)
(-) (-) ICMS s/ Imobilizado		R\$ (19,02)	R\$ (270,95)

## BALANÇO PATRIMONIAL

Entidade: REPLETA DISTRIBUIDORA LTDA

Período da Escrituração: 01/01/2020 a 31/12/2020

CNPJ: 26.689.426/0001-98

Número de Ordem do Livro: 4

Período Selecionado: 01 de Janeiro de 2020 a 31 de Dezembro de 2020

Descrição	Nota	Saldo Inicial	Saldo Final
*** Passivo ***		R\$ 1.787.233,59	R\$ 2.566.594,76
Passivo Circulante		R\$ 890.753,81	R\$ 2.216.594,76
Fornecedores		R\$ 780.084,32	R\$ 2.108.317,12
Fornecedores Nacionais		R\$ 780.084,32	R\$ 2.108.317,12
Cerealista Santa Fe Ltda - ME		R\$ 360.736,83	R\$ 461.676,84
Mateus Supermercados SA		R\$ 12.674,68	R\$ 80.608,26
(-) Savio Barbosa Leal ME		R\$ (0,00)	R\$ 3.465,00
Ricek Industria e Comercio Ltda		R\$ 2.746,92	R\$ 13.289,90
(-) Alecrim Industria e Comercio de Papeis Ltda		R\$ (0,00)	R\$ 356,40
(-) Brandão & Brandão Ltda EPP		R\$ (0,00)	R\$ 602,00
A L Rocha		R\$ 33.905,00	R\$ 2.660,20
Master Alimentos Ltda		R\$ 2.152,01	R\$ 2.152,01
FC Oliveira Cia Ltda		R\$ 107.966,75	R\$ 137.531,28
(-) M. Dias Branco S.A Industria e Comercio		R\$ (0,00)	R\$ 3.639,32
Carlito Gomes da Rocha		R\$ 56.957,94	R\$ 7.919,21
M. Inacio de Oliveira Neto EPP		R\$ 152.629,81	R\$ 233.107,11
(-) Sodine Soc. Dist. do NE Ltda		R\$ (0,00)	R\$ 714,51
F C Barbosa de Sousa		R\$ 40.499,78	R\$ 40.499,78
J R Equipamentos para Comunicação Ltda		R\$ 9.520,00	R\$ 9.520,00
(-) Centro das Construções Com. e Rep. Ltda		R\$ (0,00)	R\$ 18.791,10
(-) Antonio Carlos Sampaio Pierote		R\$ (0,00)	R\$ 646,00
(-) Nestle Brasil Ltda		R\$ (0,00)	R\$ 237,87
(-) E. W. da Silva Carvalho		R\$ (0,00)	R\$ 298,40
Tecno Industria e Comercio de Computadores		R\$ 294,60	R\$ (0,00)
(-) AMS Industria e Comercio de Calçados		R\$ (0,00)	R\$ 9.645,25
(-) M & A Leal Bezerra Ltda		R\$ (0,00)	R\$ 1.308,76
(-) J. R. D. Brandão EIRELI		R\$ (0,00)	R\$ 436,59
(-) Fokkus Trade Prod. e Serv. Hosp. Ltda		R\$ (0,00)	R\$ 9.000,00
(-) G. Costa Oliveira ME		R\$ (0,00)	R\$ 8.764,80
(-) F. Carlos de A. M. da Silva EIRELI		R\$ (0,00)	R\$ 139.209,00
(-) JM Distribuidora		R\$ (0,00)	R\$ 202,56
(-) Madreira Leal EIRELI		R\$ (0,00)	R\$ 513,00
(-) Maria Deusimar Lima da Silva		R\$ (0,00)	R\$ 610,00



## BALANÇO PATRIMONIAL

Entidade: REPLETA DISTRIBUIDORA LTDA

Período da Escrituração: 01/01/2020 a 31/12/2020

CNPJ: 26.689.426/0001-98

Número de Ordem do Livro: 4

Período Selecionado: 01 de Janeiro de 2020 a 31 de Dezembro de 2020

Descrição	Nota	Saldo Inicial	Saldo Final
(-) Zandow Ind. Calçados Ltda		R\$ (0,00)	R\$ 2.700,20
(-) Moises S. Gomes EIRELI		R\$ (0,00)	R\$ 370.750,79
(-) Distribuidora Piauiense de Produtos		R\$ (0,00)	R\$ 4.500,00
(-) Daniel Borges Moreira EIRELI		R\$ (0,00)	R\$ 308.821,35
(-) LB Comercio de Materiais de Construção		R\$ (0,00)	R\$ 1.610,00
(-) R S de Castro EIRELI		R\$ (0,00)	R\$ 55.747,80
(-) Fernando M Lima EIRELI		R\$ (0,00)	R\$ 174.318,83
(-) Carvalho Indústria e Comercio de Alimentos Ltda		R\$ (0,00)	R\$ 1.563,00
(-) Armazem Rio Maria (K M S SANTOS COMERCIO DE ALIMENTOS ME)		R\$ (0,00)	R\$ 900,00
Empréstimos e Financiamentos		R\$ 37.813,89	R\$ 2.697,06
Financiamentos Bancários		R\$ 37.813,89	R\$ 2.697,06
BB Giro - Op. 762.502.005		R\$ 5.342,11	R\$ (0,00)
BB Giro - Op. 762.502.010		R\$ 32.471,78	R\$ 2.697,06
Obrigações Fiscais e Trabalhistas		R\$ 72.855,60	R\$ 105.580,58
Impostos e Contribuições		R\$ 67.274,36	R\$ 98.086,18
ICMS a Recolher		R\$ 48.430,20	R\$ 69.544,37
ICMS Antecipado a Recolher		R\$ 355,60	R\$ 1.278,80
ISS a Recolher		R\$ 487,74	R\$ 2.262,76
IRPJ a Recolher		R\$ 4.328,41	R\$ 9.032,74
PIS a Recolher		R\$ 1.752,28	R\$ 1.801,55
COFINS a Recolher		R\$ 8.087,43	R\$ 8.314,84
CSL a Recolher		R\$ 3.314,91	R\$ 5.376,66
IRRF a Recolher		R\$ 21,52	R\$ 98,25
ICMS Difal a Recolher		R\$ 496,27	R\$ 376,21
Obrigações Trabalhistas/Previdenciarias		R\$ 5.581,24	R\$ 7.494,40
INSS a Recolher		R\$ 1.454,50	R\$ 1.786,18
FGTS a Recolher		R\$ 480,00	R\$ 1.034,18
Salários a Pagar		R\$ 3.646,74	R\$ 4.674,04
(-) Lucros a Pagar		R\$ (0,00)	R\$ (0,00)
(-) Lucros a Pagar		R\$ (0,00)	R\$ (0,00)
Patrimônio Líquido		R\$ 896.479,78	R\$ 350.000,00
Capital Social Integralizado		R\$ 350.000,00	R\$ 350.000,00
Capital Social Integralizado		R\$ 350.000,00	R\$ 350.000,00



## BALANÇO PATRIMONIAL

Entidade: REPLETA DISTRIBUIDORA LTDA  
Período da Escrituração: 01/01/2020 a 31/12/2020 CNPJ: 26.689.426/0001-98  
Número de Ordem do Livro: 4  
Período Selecionado: 01 de Janeiro de 2020 a 31 de Dezembro de 2020

Descrição	Nota	Saldo Inicial	Saldo Final
Capital Social Integralizado		R\$ 350.000,00	R\$ 350.000,00
Lucros ou Prejuízos Acumulados		R\$ 546.479,78	R\$ (0,00)
Lucros ou Prejuízos Acumulados		R\$ 546.479,78	R\$ (0,00)
Lucros ou Prejuízos Acumulados		R\$ 546.479,78	R\$ (0,00)



## SITUAÇÃO DO ARQUIVO DA ESCRITURAÇÃO



Nome Empresarial: REPLETA DISTRIBUIDORA LTDA  
CNPJ: 26.689.426/0001-98 Nire: 21200950786 Scp:  
Período da Escrituração: 01/01/2020 a 31/12/2020  
Forma de Escrituração Contábil: Livro Diário  
Natureza do Livro: Livro Diário  
Identificação do arquivo(nash): 19.48.41.B6.DF.12.01.3F.3D.75.59.50.B3.C9.80.F8.4B.FF.E3.7F-

Consulta Realizada em: 28/04/2021 06:27:34

### Resultado da Verificação

A escrituração visualizada é a mesma que se encontra na base de dados do SPED.

### Situação Atual

#### Escrituração com NIRE AUTENTICADA

A escrituração encontra-se na base de dados do Sped e considera-se autenticada nos termos do Decreto nº 1.800/1996, com a alteração dada pelo Decreto nº 8.683/2016. O recibo de entrega constitui a comprovação da autenticação, nos termos do art. 39-B da Lei nº 8.934/1994, sendo dispensada qualquer outra autenticação (art.39-A da Lei nº 8.934/1994).

**Análise pelos Índices do Balanço**

Empresa: REPLETA DISTRIBUIDORA LTDA - CNPJ: 26.689.426/0001-98

Mês/Ano: 12/2020

Endereço: Av. Francisco Carlos Jansen, Letra B, Nº 812, Bairro: Parque Piauí, Timon - MA, CEP: 65631240

NIRE: 21200950786 - 09/12/2016

Código	Nome Valores	Expressão	Resultado
CE	Composição do Endividamento ( 2.216.594,76 / ( 2.216.594,76 + 0,00 )) * 100 (PC/(PC+ELP))*100	(c21/(c21+c22))*100	100,00
ET	Endividamento Total ( 2.216.594,76 + 0,00 ) / 2.503.614,84 (PC+ELP)/AC	(c21+c22)/c11	0,89
GA	Giro do Ativo 3.580.674,76 / 2.566.594,76 REC.LIQUIDA/ATIVO	d030/c1	1,40
GEGC	Grau de Endividamento Geral e Corrente ( 2.216.594,76 + 0,00 ) / 2.566.594,76 (PC+PNC)/A	(c21+c22)/c1	0,86
GERPL	Grau de End. em Relação no Patr. Líquido ( 2.216.594,76 + 0,00 ) / 350.000,00 (PC+PNC)/PL	(c21+c22)/c24	6,33
IPL	Imobilização do Patrimônio Líquido ( 62.979,92 / 350.000,00 ) * 100 (AP/PL)*100	(c123/c24)*100	17,99
IRNC	Imobilização dos Recursos não correntes ( 0,00 / ( 350.000,00 + 0,00 )) * 100 (AP/(PL+ELP))*100	(c13/(c24+c22))*100	0,00
ISG	Índice Solvência Geral 2.566.594,76 / ( 2.216.594,76 + 0,00 ) ATIVO/(PC+ELP)	c1/(c21+c22)	1,16
LC	Liquidez Corrente 2.503.614,84 / 2.216.594,76 AC/PC	c11/c21	1,13

Declaramos sob as penas da Lei que as informações aqui contidas são verdadeiras e nos responsabilizamos pelas mesmas. As informações foram informadas na escrituração contábil digital (ECD), como parte acessória do Livro nº 04. A escrituração encontra-se na base de dados do Sped e considera-se autenticada nos termos do Decreto nº 1.800/1996, com a alteração dada pelo Decreto nº 8.683/2016. O recibo de entrega da ECD constitui a comprovação da autenticação, nos termos do art. 39-B da Lei nº 8.934/1994, sendo dispensada qualquer outra autenticação (art.39-A da Lei nº 8.934/1994)

Timon-MA, 31 de Dezembro de 2020

Savio Barbosa de Sousa  
205/ADMINISTRADOR - CPF 952.747.403-59  
RG: 2.039.678 SSP-PI

Aleksander Cesar de Aguiar  
Contador - CRC/PI 7.839  
CPF: 648.248.023-34





### Análise pelos Índices do Balanço

Empresa: REPLETA DISTRIBUIDORA LTDA - CNPJ: 26.689.426/0001-98

Mês/Ano: 12/2020

Endereço: Av. Francisco Carlos Jansen, Letra B, Nº 812, Bairro: Parque Piauí, Timon – MA, CEP: 65631240

NIRE: 21200950786 – 09/12/2016

Código	Nome Valores	Expressão	Resultado
LG	Liquidez Geral ( 2.503.614,84 + 62.979,92 ) / ( 2.216.594,76 + 0,00 ) AC+RLP/PC+ELP	$(c11+c12)/(c21+c22)$	1,16
LI	Liquidez Imediata 470.140,27 / 2.216.594,76 DISP./PC	$c11/c21$	0,21
LS	Liquidez Seca ( 2.503.614,84 - 721.991,32 ) / 2.216.594,76 (AC-ESTOQUE)/PC	$(c11-c116)/c21$	0,80
ML	Margem Líquida ( 650.178,13 / 3.580.674,76 ) * 100 RLE/RL	$(d200/d030)*100$	18,16
PCT	Particip.Capitais Terceiro-Endividamento (( 2.216.594,76 + 0,00 ) / 350.000,00 ) * 100 ((PC+PNC)/PL)*100	$((c21+c22)/c24)*100$	633,31
RA	Rentabilidade do Ativo ( 650.178,13 / 2.566.594,76 ) * 100 (RLE/A)*100	$(d200/c1)*100$	25,33

Declaramos sob as penas da Lei que as informações aqui contidas são verdadeiras e nos responsabilizamos pelas mesmas. As informações foram informadas na escrituração contábil digital (ECD), como parte acessória do Livro nº 04. A escrituração encontra-se na base de dados do Sped e considera-se autenticada nos termos do Decreto nº 1.800/1996, com a alteração dada pelo Decreto nº 8.683/2016. O recibo de entrega da ECD constitui a comprovação da autenticação, nos termos do art. 39-B da Lei nº 8.934/1994, sendo dispensada qualquer outra autenticação (art.39-A da Lei nº 8.934/1994)

Timon-MA, 31 de Dezembro de 2020

Savio Barbosa de Sousa  
205/ADMINISTRADOR - CPF 952.747.403-59  
RG. 2.039.678 SSP-PI

Aleksander Cesar de Aguiar  
Contador - CRC/PI 7.839  
CPF: 648.248.023-34



## ASSINATURA ELETRÔNICA

Certificamos que o ato da empresa REPLETA DISTRIBUIDORA LTDA consta assinado digitalmente por:

IDENTIFICAÇÃO DO(S) ASSINANTE(S)	
CPF	Nome
64824802334	ALEKSANDER CESAR DE AGUIAR
95274740359	SAVIO BARBOSA DE SOUSA

**JUCEMA**

CERTIFICO O REGISTRO EM 30/04/2021 12.14 SOB Nº 20210588080.  
PROTOCOLO: 210588080 DE 30/04/2021.  
CÓDIGO DE VERIFICAÇÃO: 12102969270. CNPJ DA SEDE: 26689426000198.  
NIRE: 21200950786. COM EFEITOS DO REGISTRO EM: 30/04/2021.  
REPLETA DISTRIBUIDORA LTDA

LILIAN THERESA RODRIGUES MENDONÇA  
SECRETÁRIA-GERAL  
[www.empresafacil.ma.gov.br](http://www.empresafacil.ma.gov.br)

# AUTENTICIDADE DE DOCUMENTOS



- PROTOCOLO: 210588080
- DATA DO PROTOCOLO: 30/04/2021
- NÚMERO DE REGISTRO: 21200950786
- ARQUIVAMENTO: 20210588080
- EMPRESA: REPLETA DISTRIBUIDORA LTDA

Documento de Interesse (<https://www.empresafacil.ma.gov.br/sigfacil/contrato-social/download-contrato-eletronico/arquivo/YXNzaW5hZG9fMjAyMTA0Mjg4NTIzNTRfRG9jdW1lbnRvZGVJbnRlcmVzc2VFTUUFFMjEwMDQzNDk2NC5wZGY=/download/2/pessoa/17522/co>)



## DECLARAÇÃO DE REENQUADRAMENTO DE MICROEMPRESA COMO EMPRESA DE PEQUENO PORTE

Ilmo. Sr. Presidente da Junta Comercial do Estado do Maranhão - JUCEMA

**REPLETA DISTRIBUIDORA LTDA, com contrato social registrado na Junta Comercial em 09/12/2016, NIRE: 21200950786, CNPJ: 26.689.426/0001-98, estabelecido(a) na AVENIDA FRANCISCO CARLOS JANSEN, 812 LETRA B, PARQUE PIAUI, Timon - MA, CEP: 65631-240, requer a Vossa Senhoria o arquivamento do presente instrumento e declara, sob as penas da Lei, que se reenquadra da condição de MICROEMPRESA PARA EMPRESA DE PEQUENO PORTE, nos termos da Lei Complementar nº 123, de 14/12/2006.**

Código do ato: 307

Descrição do Ato: REENQUADRAMENTO DE MICROEMPRESA COMO  
EMPRESA DE PEQUENO PORTE

Timon - MA, 23/04/2020



## ASSINATURA ELETRÔNICA

Certificamos que o ato da empresa REPLETA DISTRIBUIDORA LTDA consta assinado digitalmente por:

IDENTIFICAÇÃO DO(S) ASSINANTE(S)	
CPF	Nome
02945349388	SHEIRE SILVA DAS CHAGAS SANTOS
95274740359	SAVIO BARBOSA DE SOUSA

CERTIFICO O REGISTRO EM 30/04/2020 17:35 SOB Nº 20200290738.  
PROTOCOLO: 200290738 DE 30/04/2020. CÓDIGO DE VERIFICAÇÃO:  
12001723588. NIRE: 21200950786.  
REPLETA DISTRIBUIDORA LTDA

**JUCEMA**

Lilian Theresa Rodrigues Mendonça  
SECRETARIA-GERAL  
SÃO LUÍS, 30/04/2020  
[www.empresafacil.ma.gov.br](http://www.empresafacil.ma.gov.br)





## CONSELHO REGIONAL DE CONTABILIDADE DO PIAUÍ

### CERTIDÃO DE REGULARIDADE PROFISSIONAL

O **CONSELHO REGIONAL DE CONTABILIDADE DO PIAUÍ** CERTIFICA que o profissional identificado no presente documento encontra-se em situação **REGULAR** neste Regional, apto ao exercício da atividade contábil nesta data, de acordo com as suas prerrogativas profissionais, conforme estabelecido no art. 25 e 26 do Decreto-Lei n.º 9.295/46.

Informamos que a presente certidão não quita nem invalida quaisquer débitos ou infrações que, posteriormente, venham a ser apurados contra o titular deste registro, bem como não atesta a regularidade dos trabalhos técnicos elaborados pelo profissional da Contabilidade.



#### CONSELHO REGIONAL DE CONTABILIDADE PI

Certidão n.º: PI/2021/00002448  
Nome: ALEKSANDER CESAR DE AGUIAR CPF: 648.248.023-34  
CRC/UF n.º PI-007839/O Categoria: CONTADOR  
Validade: 27.07.2021  
Finalidade: BALANÇO PATRIMONIAL, REGISTRADO NA JUNTA COMERCIAL  
Livro: BALANÇO PATRIMONIAL  
Exercício: 2020

Confirme a existência deste documento na página <http://201.33.23.184/spwPI/principal.htm>, mediante número de controle a seguir:

CPF : 648.248.023-34 Controle : 4574.4888.5202.5515



**CONSELHO REGIONAL DE CONTABILIDADE DO ESTADO DO PIAUÍ**  
**CERTIDÃO DE REGULARIDADE PROFISSIONAL**

O **CONSELHO REGIONAL DE CONTABILIDADE DO ESTADO DO PIAUÍ** certifica que o(a) profissional identificado(a) no presente documento encontra-se em situação regular.

**IDENTIFICAÇÃO DO REGISTRO**

NOME.....	: ALEKSANDER CESAR DE AGUIAR
REGISTRO.....	: PI-007839/O-3
CATEGORIA.....	: CONTADOR
CPF.....	: 648.248.023-34

A presente **CERTIDÃO** não quita nem invalida quaisquer débitos ou infrações que posteriormente, venham a ser apurados pelo CRCPI contra o referido registro.

A falsificação deste documento constitui-se em crime previsto no Código Penal Brasileiro, sujeitando o autor à respectiva ação penal.

Emissão: PIAUÍ, 05/04/2021 as 09:24:39.

Válido até: 04/07/2021.

Código de Controle: 296038.

Para verificar a autenticidade deste documento consulte o site do CRCPI.





## CONSELHO REGIONAL DE CONTABILIDADE DO PIAUÍ

### CERTIDÃO DE REGULARIDADE PROFISSIONAL

O **CONSELHO REGIONAL DE CONTABILIDADE DO PIAUÍ** CERTIFICA que o profissional identificado no presente documento encontra-se em situação **REGULAR** neste Regional, apto ao exercício da atividade contábil nesta data, de acordo com as suas prerrogativas profissionais, conforme estabelecido no art. 25 e 26 do Decreto-Lei n.º 9.295/46.

Informamos que a presente certidão não quita nem invalida quaisquer débitos ou infrações que, posteriormente, venham a ser apurados contra o titular deste registro, bem como não atesta a regularidade dos trabalhos técnicos elaborados pelo profissional da Contabilidade.



#### CONSELHO REGIONAL DE CONTABILIDADE PI

Certidão n.º: **PI/2021/00002444**  
Nome: **ALEKSANDER CESAR DE AGUIAR** CPF: **648.248.023-34**  
CRC/UF n.º **PI-007839/O** Categoria: **CONTADOR**  
Validade: **27.07.2021**  
Finalidade: **EDITAIS DE LICITAÇÃO**  
**Livro: EDITAIS DE LICITAÇÃO**  
**Exercício: 2020**

Confirme a existência deste documento na página <http://201.33.23.184/spwPI/principal.htm>, mediante número de controle a seguir:

CPF : **648.248.023-34** Controle : **3322.3636.3950.4263**



## CONSELHO REGIONAL DE CONTABILIDADE DO PIAUÍ

### CERTIDÃO DE REGULARIDADE PROFISSIONAL

O **CONSELHO REGIONAL DE CONTABILIDADE DO PIAUÍ** CERTIFICA que o profissional identificado no presente documento encontra-se em situação **REGULAR** neste Regional, apto ao exercício da atividade contábil nesta data, de acordo com as suas prerrogativas profissionais, conforme estabelecido no art. 25 e 26 do Decreto-Lei n.º 9.295/46.

Informamos que a presente certidão não quita nem invalida quaisquer débitos ou infrações que, posteriormente, venham a ser apurados contra o titular deste registro, bem como não atesta a regularidade dos trabalhos técnicos elaborados pelo profissional da Contabilidade.



#### CONSELHO REGIONAL DE CONTABILIDADE PI

Certidão n.º: PI/2021/00002445  
Nome: ALEKSANDER CESAR DE AGUIAR CPF: 648.248.023-34  
CRC/UF n.º PI-007839/O Categoria: CONTADOR  
Validade: 27.07.2021  
Finalidade: LIVRO DIÁRIO  
Livro: LIVRO DIÁRIO  
Nº 4 / Exercício: 2020

Confirme a existência deste documento na página <http://201.33.23.184/spwPI/principal.htm>, mediante número de controle a seguir:

CPF : 648.248.023-34 Controle : 7862.8176.8490.9117



## CONSELHO REGIONAL DE CONTABILIDADE DO PIAUÍ

### CERTIDÃO DE REGULARIDADE PROFISSIONAL

O **CONSELHO REGIONAL DE CONTABILIDADE DO PIAUÍ** CERTIFICA que o profissional identificado no presente documento encontra-se em situação **REGULAR** neste Regional, apto ao exercício da atividade contábil nesta data, de acordo com as suas prerrogativas profissionais, conforme estabelecido no art. 25 e 26 do Decreto-Lei n.º 9.295/46.

Informamos que a presente certidão não quita nem invalida quaisquer débitos ou infrações que, posteriormente, venham a ser apurados contra o titular deste registro, bem como não atesta a regularidade dos trabalhos técnicos elaborados pelo profissional da Contabilidade.



#### CONSELHO REGIONAL DE CONTABILIDADE PI

Certidão n.º: **PI/2021/00002447**  
Nome: **ALEKSANDER CESAR DE AGUIAR** CPF: **648.248.023-34**  
CRC/UF n.º **PI-007839/O** Categoria: **CONTADOR**  
Validade: **27.07.2021**  
Finalidade: **OUTRAS**  
Livro: **OUTRAS**  
Exercício: **2020**

Confirme a existência deste documento na página <http://201.33.23.184/spwPI/principal.htm>, mediante número de controle a seguir:

CPF : **648.248.023-34** Controle : **7120.7748.8062.8376**

TERMOS DE ABERTURA E ENCERRAMENTO



Entidade: REPLETA DISTRIBUIDORA LTDA  
 Período da Escrituração: 01/01/2020 a 31/12/2020 CNPJ: 26.689.426/0001-98  
 Número de Ordem do Livro: 4  
 Período Selecionado: 01 de Janeiro de 2020 a 31 de Dezembro de 2020

TERMO DE ABERTURA

Nome Empresarial REPLETA DISTRIBUIDORA LTDA  
 NIRE 21200950786  
 CNPJ 26.689.426/0001-98  
 Número de Ordem 4  
 Natureza do Livro Livro Diário  
 Município Timon  
 Data do arquivamento dos atos constitutivos 09/12/2016  
 Data de arquivamento do ato de conversão de sociedade simples em sociedade empresária  
 Data de encerramento do exercício social 31/12/2020  
 Quantidade total de linhas do arquivo digital 13791

TERMO DE ENCERRAMENTO

Nome Empresarial REPLETA DISTRIBUIDORA LTDA  
 Natureza do Livro Livro Diário  
 Número de ordem 4  
 Quantidade total de linhas do arquivo digital 13791  
 Data de início 01/01/2020  
 Data de término 31/12/2020

Este documento é parte integrante de escrituração cuja autenticação se comprova pelo recibo de número 19.48.41.B6.DF.12.01.3F.3D.75.59.50.B3.C9.80.F8.4B.FF.E3.7F-9, nos termos do Decreto nº 8.683/2016.

Este relatório foi gerado pelo Sistema Público de Escrituração Digital -- Sped

Versão 8.0.4 do Visualizador

## SITUAÇÃO DO ARQUIVO DA ESCRITURAÇÃO



Nome Empresarial: REPLETA DISTRIBUIDORA LTDA  
CNPJ: 26.689.426/0001-98 Nire: 21200950786 Scp:  
Período da Escrituração: 01/01/2020 a 31/12/2020  
Forma de Escrituração Contábil: Livro Diário  
Natureza do Livro: Livro Diário  
Identificação do arquivo(hash): 19.48.41.B6.DF.12.01.3F.3D.75.59.50.B3.C9.80.F8.4B.FF.E3.7F-

Consulta Realizada em: 28/04/2021 06:27:34

### Resultado da Verificação

A escrituração visualizada é a mesma que se encontra na base de dados do SPED.

### Situação Atual

#### Escrituração com NIRE AUTENTICADA

A escrituração encontra-se na base de dados do Sped e considera-se autenticada nos termos do Decreto nº 1.800/1996, com a alteração dada pelo Decreto nº 8.683/2016. O recibo de entrega constitui a comprovação da autenticação, nos termos do art. 39-B da Lei nº 8.934/1994, sendo dispensada qualquer outra autenticação (art.39-A da Lei nº 8.934/1994).



ESTADO DO MARANHÃO  
PREFEITURA MUNICIPAL DE CAXIAS  
SECRETARIA MUNICIPAL DE SAÚDE  
COORDENAÇÃO ADMINISTRATIVA



## ATESTADO DE CAPACIDADE TÉCNICA

DECLARAMOS POR MEIO DESTA PARA AOS DEVIDOS FINS LEGAIS DE DIREITO QUE A EMPRESA REPLETA DISTRIBUIDORA LTDA, CNPJ 26.689.426/0001-98, INSCRIÇÃO ESTADUAL 125106556, LOCALIZADA À AV. FRANCISCO CARLOS JANSEN, 812B, BAIRRO PARQUE PIAUÍ, TIMON - MA, QUE EXECUTOU FORNECIMENTO DOS MATERIAIS ABAIXO DISCRIMINADOS DE MANEIRA SATISFATORIA CUMPRINDO COM TODAS AS SUAS RESPONSABILIDADES, NÃO RESTANDO NADA QUE A DESABONE.

### RELAÇÃO DE MATERIAIS:

ITEM	DESCRIÇÃO	UND.	QTD
1	CAIXA TÉRMICA, CAPACIDADE PARA 3 LTS, FABRICADA EM EPS (ISOPOR), COM DIMENSÕES EXTERNAS 348X233X305 MM, ESPESSURA DE 24 MM.	UNID.	40
2	CAIXA TÉRMICA, CAPACIDADE PARA 6 LTS, FABRICADA EM EPS (ISOPOR), COM DIMENSÕES EXTERNAS 25,70CMX17,70CMX20,4CM, ESPESSURA DE 24 MM.	UNID.	50
3	CAIXA TÉRMICA, CAPACIDADE PARA 12 LTS, FABRICADA EM EPS (ISOPOR), COM DIMENSÕES EXTERNAS 348X233X305 MM, ESPESSURA DE 24MM.	UNID.	40
4	CAIXA TÉRMICA, CAPACIDADE PARA 87 LTS, FABRICADA EM EPS (ISOPOR), DIMENSÕES EXTERNAS 470X370X400 MM, ESPESSURA DE 32 MM.	UNID.	20
5	CAIXA TÉRMICA, CAPACIDADE PARA 50 LTS, FABRICADA EM EPS (ISOPOR), DIMENSÕES EXTERNAS 660X450X323 MM, ESPESSURA DE 42 MM.	UNID.	20
6	CAIXA TÉRMICA, CAPACIDADE PARA 220LTS, FABRICADA EM EPS (ISOPOR).	UNID.	10
7	CAIXA TÉRMICA, CAPACIDADE PARA 170 LTS, FABRICADA EM EPS (ISOPOR), DIMENSÕES EXTERNAS 980X600X530 MM.	UNID.	10
11	COPO DESCARTÁVEL DE 300 ML CONFECCIONADO COM RESINA TERMOPLÁSTICA BRANCA OU TRANSLÚCIDA COM CAPACIDADE DE 300 ML. OS COPOS DEVEM SER HOMOGÊNEOS, ISENTOS DE MATERIAIS ESTRANHOS, BOLHAS, RACHADURAS, FUROS, DEFORMAÇÕES, BORDAS AFILADAS OU REBARBAS, NÃO DEVEM APRESENTAR SUJIDADE INTERNA OU EXTERNAMENTE. O COPO DEVE TRAZER GRAVADO EM RELEVO, COM CARACTERES VISÍVEIS E DE FORMA INDELÉVEL, A MARCA OU IDENTIFICAÇÃO DO FABRICANTE, A CAPACIDADE E O SÍMBOLO DE IDENTIFICAÇÃO DE MATERIAL PARA RECICLAGEM, ACONDICIONADOS A PRAXE DO FABRICANTE, DE FORMA A GARANTIR A HIGIENE E INTEGRIDADE DO PRODUTO ATÉ SEU USO. A EMBALAGEM DEVERÁ CONTER EXTERNAMENTE OS DADOS DE IDENTIFICAÇÃO, PROCEDÊNCIA E QUANTIDADE. DEVERÁ ATENDER AS CONDIÇÕES GERAIS DA NBR 14865 E NBR 13230 DA ABNT. CAIXA COM 3.500 UNIDADES.	CAIXA	40
12	FOLHA DE ALUMÍNIO - ROLO, FOLHA DE ALUMÍNIO, PARA EMBALAGEM DE ALIMENTOS, RESISTENTE AO MANUSEIO, TIPO INDUSTRIAL ATÓXICO, ROLO MEDINDO 300 M DE COMPRIMENTO E 30 CM DE LARGURA.	ROLO	120
13	FOSFORO, MAÇO COM 10 CAIXAS, CAIXA EM MADEIRA COM LIXA, CONTENDO 40 PALITOS MEDINDO 4 CM.	MAÇO	360
16	PAPEL FILME, FITA FILME COM 30 CM X 7,5M (LARGURA E COMPRIMENTO), COM ROLO DE 300 M.	ROLO	120
17	POTE DESCARTÁVEL CONFECCIONADO COM RESINA TERMOPLÁSTICA BRANCA OU TRANSLÚCIDA COM CAPACIDADE DE 100 ML, MEDINDO APROXIMADAMENTE 7 CM DE DIÂMETRO NA BOCA, 4,5 CM DE DIÂMETRO NO FUNDO E 8 CM DE ALTURA. OS POTES DEVEM SER HOMOGÊNEOS, ISENTOS DE MATERIAIS ESTRANHOS, BOLHAS, RACHADURAS, FUROS, DEFORMAÇÕES, BORDAS AFILADAS OU REBARBAS, NÃO DEVEM APRESENTAR SUJIDADE INTERNA OU EXTERNAMENTE. O COPO DEVE TRAZER GRAVADO EM RELEVO, COM CARACTERES VISÍVEIS E DE FORMA INDELÉVEL, A MARCA OU IDENTIFICAÇÃO DO FABRICANTE, A CAPACIDADE E O SÍMBOLO DE IDENTIFICAÇÃO DE MATERIAL PARA RECICLAGEM, ACONDICIONADOS A PRAXE DO FABRICANTE, DE FORMA A GARANTIR A HIGIENE E INTEGRIDADE DO PRODUTO ATÉ SEU USO. A EMBALAGEM DEVERÁ CONTER EXTERNAMENTE OS DADOS DE IDENTIFICAÇÃO, PROCEDÊNCIA E QUANTIDADE. DEVERÁ ATENDER AS CONDIÇÕES GERAIS DA NBR 14865 E NBR 13230 DA ABNT. CAIXA COM 2.500 UNIDADES.	CAIXA	72
18	SACO PLÁSTICO TRANSPARENTE COM CAPACIDADE DE 5 KG, ESPESSURA REFORÇADA PARA DENSIDADE. NÃO APRESENTAR PRODUTO RECICLADO, OBS. PARA ACONDICIONAMENTO DE ALIMENTOS.	CENTO	410

Documento Autenticado Digitalmente de acordo com os artigos 1º, 3º e 7º Inc. V 8º, 41 e 52 da Lei Federal 8.935/1994 e Art. 6º Inc. XII da Lei Estadual 8.721/2008 autenticado a presente imagem digitalizada, reprodução fiel do documento apresentado e conferido neste ato. O referido é verdade. Dou fé. \*\*\*\*\* Confirma os dados do ato em: https://sebidigital.ljpb.jus.br ou Consulte o Documento em: https://azevedobastos.not.br/documento/74731610206357247143



CARTÓRIO  
Autenticação Digital Código: 74731610206357247143-1  
Data: 16/10/2020 16:34:42  
Valor Total do Ato: R\$ 4,56  
Selo Digital Tipo Normal C: AKO31136-LPZ2;



Cartório Azevêdo Bastos  
Av. Presidente Epitácio Pessoa - 1145  
Bairro dos Estados, João Pessoa - PB  
(83) 3244-3404 - cartorio@azevedobastos.not.br  
https://azevedobastos.not.br

Bel. Valber Azevêdo Miranda Cavalcanti  
Titular





ESTADO DO MARANHÃO  
PREFEITURA MUNICIPAL DE CAXIAS  
SECRETARIA MUNICIPAL DE SAÚDE  
CORDENAÇÃO ADMINISTRATIVA



19	SACO PLÁSTICO TRANSPARENTE COM CAPACIDADE DE 3 KG, ESPESSURA REFORCADA BAIXA DENSIDADE NÃO APRESENTAR PRODUTO RECICLADO, OBS: PARA ACONDICIONAMENTO DE ALIMENTOS.	CENTO	100
20	TAMPA PARA POTE DESCARTÁVEL DE 100 ML PCT COM 100 UNIDADES, CAIXA COM 2500 UNIDADES, CONFECCIONADO EM POLIPROPILENO BRANCO LEITOSO, COPO FRISADO, BORDAS REDONDAS. OBEDECENDO A NORMA DA ABNT N° 14865, PACOTE COM 100 UNIDADES, CAIXA COM 2.500 UNIDADES.	CAIXA	72
21	TAMPA PARA COPO DESCARTÁVEL DE 300 ML PCT COM 100 UNIDADES, CAIXA COM 2500 UNIDADES, CONFECCIONADO EM POLIPROPILENO BRANCO LEITOSO, COPO FRISADO, BORDAS REDONDAS. OBEDECENDO A NORMA DA ABNT N° 14865, PACOTE COM 100 UNIDADES, CAIXA COM 2.500 UNIDADES.	CAIXA	40

CAXIAS, 11 DE SETEMBRO DE 2018

*[Handwritten signature]*

Secretaria Municipal de Saúde de Caxias - MA

CNPJ: 09.239.491/0001-00

Carlos César Santos Marinho

Chefe do Setor de Compras

Contato: (99)- 98161-9989

4º OFÍCIO EXTRAJUDICIAL  
Reconheço por semelhança at(s) Firma(s)

de Carlos Cesar Santos  
Marinho

Em tesª At da verdade

Caxias(MA) Os. Augusto da Silva  
Raimundo Coelho Soares

Raimundo Coelho Soares  
Secreante Substituto 4º Ofício



Documento Autenticado Digitalmente de acordo com os artigos 1º, 3º e 7º inc. V 8º, 41 e 52 da Lei Federal 8.935/1994 e Art. 6º inc. XII da Lei Estadual 8.721/2008 autêntico a presente imagem: digitalizada - reprodução fiel do documento apresentado e conferido neste ato. O referido é verdade. Dou fé. Confira os dados do ato em: https://selodigital.tjpb.jus.br ou Consulte o Documento em: https://azevedobastos.not.br/documento/74731610206357247143



CARTÓRIO  
Autenticação Digital Código: 74731610206357247143-2  
Data: 16/10/2020 16:34:43  
Valor Total do Ato: R\$ 4,56  
Selo Digital Tipo Normal C: AKO31137-KM6A;



CAU: 38.870-0

Cartório Azevêdo Bastos

Av. Presidente Epitácio Pessoa - 1145  
Baixo dos Estado, João Pessoa - PB  
(83) 3244-5404 - cartorio@azevedobastos.not.br  
https://azevedobastos.not.br



Bel. Válder Azevedo de Miranda Cavalcanti  
TJ/PB



REPÚBLICA FEDERATIVA DO BRASIL  
ESTADO DA PARAÍBA  
CARTÓRIO AZEVEDO BASTOS  
FUNDADO EM 1888



PRIMEIRO REGISTRO CIVIL DE NASCIMENTO E ÓBITOS E PRIVATIVO DE CASAMENTOS, INTERDIÇÕES E TUTELAS DA COMARCA DE JOÃO PESSOA

Av. Epitácio Pessoa, 1145 Bairro dos Estados 58030-00, João Pessoa PB  
Tel.: (83) 3244-5404 / Fax: (83) 3244-5484  
<http://www.azevedobastos.not.br>  
E-mail: [cartorio@azevedobastos.not.br](mailto:cartorio@azevedobastos.not.br)



DECLARAÇÃO DE SERVIÇO DE AUTENTICAÇÃO DIGITAL

O Bel. Válber Azevêdo de Miranda Cavalcanti, Oficial do Primeiro Registro Civil de Nascimentos e Óbitos e Privativo de Casamentos, Interdições e Tutelas com atribuição de autenticar e reconhecer firmas da Comarca de João Pessoa Capital do Estado da Paraíba, em virtude de Lei, etc...

DECLARA para os devidos fins de direito que, o documento em anexo identificado individualmente em cada Código de Autenticação Digital<sup>1</sup> ou na referida sequência, foi autenticado de acordo com as Legislações e normas vigentes<sup>2</sup>.

DECLARO ainda que, para garantir transparência e segurança jurídica de todos os atos oriundos da atividade Notarial e Registral no Estado da Paraíba, foi instituído pela Lei Nº 10.132, de 06 de novembro de 2013, a aplicação obrigatória de um Selo Digital de Fiscalização Extrajudicial em todos os atos de notas e registro, composto de um código único (por exemplo: Selo Digital: ABC12345-X1X2) e dessa forma, cada autenticação processada pela nossa Serventia pode ser verificada e confirmada tantas vezes quanto for necessário através do site do Tribunal de Justiça do Estado da Paraíba, endereço <https://corregedoria.tjpb.jus.br/selo-digital/>

A autenticação digital do documento faz prova de que, na data e hora em que ela foi realizada, a empresa REPLETA DISTRIBUIDORA LTDA tinha posse de um documento com as mesmas características que foram reproduzidas na cópia autenticada, sendo da empresa REPLETA DISTRIBUIDORA LTDA a responsabilidade, única e exclusiva, pela idoneidade do documento apresentado a este Cartório.

Esta DECLARAÇÃO foi emitida em **16/10/2020 17:59:16 (hora local)** através do sistema de autenticação digital do Cartório Azevedo Bastos, de acordo com o Art. 1º, 10º e seus §§ 1º e 2º da MP 2200/2001, como também, o documento eletrônico autenticado contendo o Certificado Digital do titular do Cartório Azevedo Bastos, poderá ser solicitado diretamente a empresa **REPLETA DISTRIBUIDORA LTDA** ou ao Cartório pelo endereço de e-mail [autentica@azevedobastos.not.br](mailto:autentica@azevedobastos.not.br)

Para informações mais detalhadas deste ato, acesse o site <https://autdigital.azevedobastos.not.br> e informe o *Código de Autenticação Digital*.

Esta Declaração é válida por **tempo indeterminado** e está disponível para consulta em nosso site.

<sup>1</sup>Código de Autenticação Digital: 74731610206357247143-1 a 74731610206357247143-2

<sup>2</sup>Legislações Vigentes: Lei Federal nº 8.935/94, Lei Federal nº 10.406/2002, Medida Provisória nº 2200/2001, Lei Federal nº 13.105/2015, Lei Estadual nº 8.721/2008, Lei Estadual nº 10.132/2013 e Provimento CGJ N° 003/2014.

O referido é verdade, dou fê.

CHAVE DIGITAL

00005b1d734fd94f057f2d69fe6bc05b14068c7e63208a1f9b4906ba03ae66689a860fde158e0f69135fa570dab81f4e6eb11d1df9ba6d4ec9100d9c3c741a6d30d0da2f0929084d504baaec38fe28cd



Presidência da República  
Casa Civil  
Medida Provisória Nº 2.200-2,  
de 24 de agosto de 2001.





ESTADO DO MARANHÃO  
SECRETARIA DE SEGURANÇA PÚBLICA  
CORPO DE BOMBEIROS MILITAR DO MARANHÃO  
7º BATALHÃO DE BOMBEIROS MILITAR



CERTIFICADO DE APROVAÇÃO CA - Nº.: CA-350721-7BBM

1. IDENTIFICAÇÃO DA EDIFICAÇÃO E/OU ÁREA DE RISCO

<b>Nome / Razão Social:</b> REPLETA DISTRIBUIDORA LTDA	
<b>Cpf / Cnpj:</b> 26.689.426/0001-98	
<b>Nome fantasia / Ocupante:</b> REPLETA DISTRIBUIDORA	
<b>Ramo de Atividade:</b> COMÉRCIO ATACADISTA DE MERCADORIAS EM GERAL, COM PREDOMINÂNCIA DE PRODUTOS ALIMENTÍCIOS.	
<b>ATC(m<sup>2</sup>):</b> 150	<b>Nº Pav:</b> 1
<b>Endereço:</b> AV. FRANCISCO CARLOS JANSEN <b>Bairro:</b> PARQUE PIAUI <b>Número:</b> 812	<b>Cidade:</b> TIMON <b>Uf:</b> MA

EDIFICAÇÃO DE MÉDIO RISCO

2. MEDIDAS DE SEGURANÇA CONTRA INCÊNDIO EXIGIDAS

<input type="checkbox"/> Saídas de emergência	<input type="checkbox"/> Iluminação de emergência	<input type="checkbox"/> Extintores	<input type="checkbox"/> Gerenciamento de risco
<input type="checkbox"/> Controle de materiais de acabamento	<input type="checkbox"/> Sinalização de emergência	<input type="checkbox"/> Brigada	

3. RISCOS ESPECIAIS

- Armazenamento ou manipulação de líquidos inflamáveis/combustíveis até 500 litros  
- Uso de Gás Liquefeito de Petróleo (GLP) até 380 Kg

4. AVALIAÇÃO DA CLASSIFICAÇÃO DA EDIFICAÇÃO

Declaro que a presente edificação se classifica como sendo de médio risco à vida e ao patrimônio, nos termos do item 2.2.2 da norma Técnica nº 42 - Processo Técnico Simplificado.

5. AVALIAÇÃO DAS SAÍDAS DE EMERGÊNCIA

Declaro que as saídas serão instaladas de acordo com a Norma Técnica específica deste sistema no âmbito do CBMMA

6. AVALIAÇÃO DOS EXTINTORES DE INCÊNDIO

Declaro que a sinalização de emergência serão instaladas de acordo com a Norma Técnica específica deste sistema no âmbito do CBMMA

8. AVALIAÇÃO DO CONROLE DE MATERIAL DE ACABAMENTO (Se houver)

Declaro que os materiais de acabamento e revestimento utilizados atenderão a Norma Técnica específica deste sistema no âmbito do CBMMA.

9. AVALIAÇÃO DA ILUMINAÇÃO DE EMERGÊNCIA (Se houver)

Declaro que a iluminação de emergência será instalada de acordo com a Norma Técnica específica deste sistema no âmbito do CBMMA.

10. AVALIAÇÃO DO GLP (Se houver)

Declaro que a Central de GLP atenderá ao disposto em Norma Técnica específica deste sistema no âmbito do CBMMA.

11. AVALIAÇÃO DAS INSTALAÇÕES ELÉTRICAS

Declaro que as instalações elétricas estarão em conformidade com as exigências da Norma Técnica específica deste sistema no âmbito do CBMMA

12. DECLARAÇÕES GENÉRICAS

Declaro estar ciente de que o Corpo de Bombeiros Militar pode, a qualquer tempo, verificar as informações e declarações prestadas, inclusive por meio de vistorias e de solicitação de documentos. Declaro estar ciente de que se forem alteradas as características da edificação e de sua ocupação, este documento perderá validade e deverá buscar realizar uma nova regularização da minha edificação.

Declaro estar ciente de que o Corpo de Bombeiros Militar pode iniciar o processo de cassação da Licença, sem prejuízo da comunicação ao Ministério Público Estadual e demais órgãos, sempre que:

- a. houver qualquer irregularidade, inconsistência ou falta de documentação obrigatória;
- b. houver algum embargo, restrição ou recusa de atendimento na edificação;
- c. for constatado o não enquadramento do estabelecimento com especial nas regras para concessão de licença prévia à vistoria, com Declaração do Proprietário ou Responsável pelo uso, de acordo com a Norma Técnica Ro 42 - Processo Técnico Simplificado;
- d. for constatado, em vistoria, situação de risco iminente à vida, ao meio ambiente ou ao patrimônio;
- e. for constatado, em vistoria, o não atendimento das exigências do Regulamento de Segurança contra Incêndio do Estado do Maranhão.

13. AVISO

O registro de informação inverídica pode acarretar ao usuário o crime de falsidade ideológica, tipificado no artigo 299 do código penal, com previsão de pena de um a cinco anos de reclusão e multa, sem prejuízo das providências administrativas e cíveis cabíveis.

- 1. Este documento deverá permanecer na edificação em local visível.
- 2. Este certificado tem validade de 12 (doze) meses a partir de sua data base, estando sujeito a ser cassado, quando constatado alterações nos sistemas preventivos contra incêndio e pânico.

Data/Vistoria: 23/04/2021  
Vistoriador: CLÁUDIO ARAÚJO NOGUEIRA

CLÁUDIO ARAÚJO NOGUEIRA  
CHEFE DO DOAT

Código de validação.



CA-350721-7BBM

A validade deste documento pode ser confirmada em  
<https://cbm.ssp.ma.gov.br>



End.: AVENIDA PRESIDENTE MÉDICI, 3800 - PROX. FERRO NORTE Bairro: MATEUZINHO  
Cidade: TIMON - MA Cep: 85630-780  
Contato: (99)3212-3232 E-mail: bombeirostimon@gmail.com

Impressão: 23/04/2021 11:07:34

SisAT - Sistema Integrado de Atividades Técnicas do CBMMA

O presente documento digital foi conferido com o original e assinado digitalmente por MARCELO TIMOTE DE OLIVEIRA, em sexta-feira, 23 de abril de 2021 12:32:21 GMT-03:00, CNS: 06.870-0 - 1º OFÍCIO DE REGISTRO CIVIL DAS PESSOAS NATURAIS E TABELIONATO DE NOTAS/PB, nos termos da medida provisória N. 2.200-2 de 24 de agosto de 2001. Sua autenticidade deverá ser confirmada no endereço eletrônico [www.cenad.org.br/autenticidade](http://www.cenad.org.br/autenticidade). O presente documento digital pode ser convertido em papel por meio de autenticação no Tabelionato de Notas. Provimto nº 100/2020 CNJ - art.º 22.

Confira os dados do ato em: <https://selodigital.tjpb.jus.br> ou Consulte o Documento em: <https://azevedobastos.not.br/documento/74732304216311638524>



**CARTÓRIO**  
Autenticação Digital Código: 74732304216311638524-1  
Data: 23/04/2021 12:21:02  
Valor Total do Ato: R\$ 4,66  
Selo Digital Tipo Normal C: ALJ80949-B8SH;



**Cartório Azevedo Bastos**  
Av. Presidente Epitácio Pessoa - 1145  
Jatô dos Estados, João Pessoa - PB  
(83) 3244-5404 - [cartorio@azevedobastos.not.br](mailto:cartorio@azevedobastos.not.br)  
<https://azevedobastos.not.br>

Wálber Azevedo de M. Cavalcanti  
Titular

TJPB





REPÚBLICA FEDERATIVA DO BRASIL  
ESTADO DA PARAÍBA  
CARTÓRIO AZEVEDO BASTOS  
FUNDADO EM 1888

PRIMEIRO REGISTRO CIVIL DE NASCIMENTO E ÓBITOS E PRIVATIVO DE CASAMENTOS, INTERDIÇÕES E TUTELAS DA COMARCA DE JOÃO PESSOA

Av. Epitácio Pessoa, 1145 Bairro dos Estados 58030-00, João Pessoa PB  
Tel.: (83) 3244-5404 / Fax: (83) 3244-5484  
<http://www.azevedobastos.not.br>  
E-mail: [cartorio@azevedobastos.not.br](mailto:cartorio@azevedobastos.not.br)



DECLARAÇÃO DE SERVIÇO DE AUTENTICAÇÃO DIGITAL

O Bel. Válber Azevêdo de Miranda Cavalcanti, Oficial do Primeiro Registro Civil de Nascimentos e Óbitos e Privativo de Casamentos, Interdições e Tutelas com atribuição de autenticar e reconhecer firmas da Comarca de João Pessoa Capital do Estado da Paraíba, em virtude de Lei, etc...

DECLARO ainda que, para garantir transparência e segurança jurídica de todos os atos oriundos da atividade Notarial e Registral no Estado da Paraíba, foi instituído pela Lei nº 10.132, de 06 de novembro de 2013, a aplicação obrigatória de um Selo Digital de Fiscalização Extrajudicial em todos os atos de notas e registro, composto de um código único (por exemplo: Selo Digital: ABC12345-X1X2) e dessa forma, cada autenticação processada pela nossa Serventia pode ser verificada e confirmada tantas vezes quanto for necessário através do site do Tribunal de Justiça do Estado da Paraíba, endereço <https://corregedoria.tjpb.jus.br/selo-digital/>.

A autenticação digital do documento faz prova de que, na data e hora em que ela foi realizada, a empresa REPLETA DISTRIBUIDORA LTDA tinha posse de um documento com as mesmas características que foram reproduzidas na cópia autenticada, sendo da empresa REPLETA DISTRIBUIDORA LTDA a responsabilidade, única e exclusiva, pela idoneidade do documento apresentado a este Cartório.

Nesse sentido, declaro que a REPLETA DISTRIBUIDORA LTDA assumiu, nos termos do artigo 8º, §1º, do Decreto nº 10.278/2020, que regulamentou o artigo 3º, inciso X, da Lei Federal nº 13.874/2019 e o artigo 2º-A da Lei Federal 12.682/2012, a responsabilidade pelo processo de digitalização dos documentos físicos, garantindo perante este Cartório e terceiros, a sua autoria e integridade.

De acordo com o disposto no artigo 2º-A, §7º, da Lei Federal nº 12.682/2012, o documento em anexo, identificado individualmente em cada Código de Autenticação Digital\* ou na referida sequência, poderá ser reproduzido em papel ou em qualquer outro meio físico.

Esta DECLARAÇÃO foi emitida em **23/04/2021 13:26:13 (hora local)** através do sistema de autenticação digital do Cartório Azevedo Bastos, de acordo com o Art. 1º, 10º e seus §§ 1º e 2º da MP 2200/2001, como também, o documento eletrônico autenticado contendo o Certificado Digital do titular do Cartório Azevedo Bastos, poderá ser solicitado diretamente a empresa REPLETA DISTRIBUIDORA LTDA ou ao Cartório pelo endereço de e-mail [autentica@azevedobastos.not.br](mailto:autentica@azevedobastos.not.br) Para informações mais detalhadas deste ato, acesse o site <https://autdigital.azevedobastos.not.br> e informe o Código de Autenticação Digital

Esta Declaração é válida por **tempo indeterminado** e está disponível para consulta em nosso site.

\*Código de Autenticação Digital: 74732304216311638524-1

\*Legislações Vigentes: Lei Federal nº 8.935/94, Lei Federal nº 10.406/2002, Medida Provisória nº 2200/2001, Lei Federal nº 13.105/2015, Lei Estadual nº 8.721/2008, Lei Estadual nº 10.132/2013, Provimento CGJ N° 003/2014 e Provimento CNJ N° 100/2020.

O referido é verdade, dou fé.

CHAVE DIGITAL

00005b1d734fd94f05712d69fe6bc05bed86a19c9b684e63e4b7c92fb96ca4653174fd5bd6a829984ec1d0da9a7a9cd1746f83045dad69fe2965719ed6c0415030d0da2f0929084d504baaec38fe28cd



Presidência da República  
Casa Civil  
Medida Provisória nº 2.200-2,  
de 24 de agosto de 2001.





ESTADO DO MARANHÃO  
PREFEITURA MUNICIPAL DE  
TIMON  
SECRETARIA MUNICIPAL DE  
FINANÇAS

EMPRESA  
**FÁCIL**



## ALVARÁ DE LOCALIZAÇÃO E FUNCIONAMENTO

Número 43

**Nome Fantasia:** REPLETA DISTRIBUIDORA

**Razão Social:** REPLETA DISTRIBUIDORA LTDA

**CNPJ:** 26.689.426/0001-98

**Inscrição Municipal:** 101794

**Atividade Principal:** 4691-5/00 - Comércio atacadista de mercadorias em geral, com predominância de produtos alimentícios (Exerce no endereço)

**Atividade(s) Secundária(s):** 4649-4/01 - Comércio atacadista de equipamentos elétricos de uso pessoal e doméstico (Exerce no endereço), 4641-9/02 - Comércio atacadista de artigos de cama, mesa e banho (Exerce no endereço), 4649-4/08 - Comércio atacadista de produtos de higiene, limpeza e conservação domiciliar (Exerce no endereço), 4634-6/02 - Comércio atacadista de aves abatidas e derivados (Exerce no endereço), 4761-0/03 - Comércio varejista de artigos de papelaria (Exerce no endereço), 5212-5/00 - Carga e descarga (Exerce no endereço), 4930-2/02 - Transporte rodoviário de carga, exceto produtos perigosos e mudanças, intermunicipal, interestadual e internacional (Exerce no endereço), 4619-2/00 - Representantes comerciais e agentes do comércio de mercadorias em geral não especializado (Exerce no endereço), 4772-5/00 - Comércio varejista de cosméticos, produtos de perfumaria e de higiene pessoal (Exerce no endereço), 4712-1/00 - Comércio varejista de mercadorias em geral, com predominância de produtos alimentícios - minimercados, mercearias e armazéns (Exerce no endereço), 4642-7/02 - Comércio atacadista de roupas e acessórios para uso profissional e de segurança do trabalho (Exerce no endereço), 4673-7/00 - Comércio atacadista de material elétrico (Exerce no endereço), 4782-2/01 - Comércio varejista de calçados (Exerce no endereço), 4647-8/01 - Comércio atacadista de artigos de escritório e de papelaria (Exerce no endereço), 4663-0/00 - Comércio atacadista de máquinas e equipamentos para uso industrial; partes e peças (Exerce no endereço), 4632-0/01 - Comércio atacadista de cereais e leguminosas beneficiados (Exerce no endereço), 4781-4/00 - Comércio varejista de artigos do vestuário e acessórios (Exerce no endereço), 4649-4/99 - Comércio atacadista de outros equipamentos e artigos de uso pessoal e doméstico não especificados anteriormente (Exerce no endereço), 4652-4/00 - Comércio atacadista de componentes eletrônicos e equipamentos de telefonia e comunicação (Exerce no endereço), 4647-8/02 - Comércio atacadista de livros, jornais e outras publicações (Exerce no endereço), 4751-2/01 - Comércio varejista especializado de equipamentos e suprimentos de informática (Exerce no endereço), 4634-6/99 - Comércio atacadista de carnes e derivados de outros animais (Exerce no endereço), 4686-9/02 - Comércio atacadista de embalagens (Exerce no endereço), 4649-4/04 - Comércio atacadista de móveis e artigos de colchoaria (Exerce no endereço), 4649-4/02 - Comércio atacadista de aparelhos eletrônicos de uso pessoal e doméstico (Exerce no endereço), 4637-1/07 - Comércio atacadista de chocolates, confeitos, balas, bombons e semelhantes (Exerce no endereço), 4639-7/01 - Comércio atacadista de produtos alimentícios em geral (Exerce no endereço), 4634-6/03 - Comércio atacadista de pescados e frutos do mar (Exerce no endereço), 4789-0/07 - Comércio varejista de equipamentos para escritório (Exerce no endereço), 4763-6/02 - Comércio varejista de artigos esportivos (Exerce no endereço), 4641-9/03 - Comércio atacadista de artigos de armarinho (Exerce no endereço), 4637-1/99 - Comércio atacadista especializado em outros produtos alimentícios não especificados anteriormente (Exerce no endereço), 4651-6/01 - Comércio atacadista de equipamentos de informática (Exerce no endereço), 4713-0/02 - Lojas de variedades, exceto lojas de departamentos ou magazines (Exerce no endereço), 4721-1/04 - Comércio varejista de doces, balas, bombons e semelhantes (Exerce no endereço), 4789-0/05 - Comércio varejista de produtos

https://www.empresafacil.ma.gov.br/sigfacil/processo/imprime-modelo/tipo\_alvara/1/cod\_alvara/14042394/co\_protocolo/MAP2106741340/

1/2

O presente documento digital foi conferido com o original e assinado digitalmente por DANILLO PINTO OLIVEIRA DE ALENCAR, em terça-feira, 6 de abril de 2021 10:53:24 GMT-03:00, CNS: 06.870-0 - 1º OFÍCIO DE REGISTRO CIVIL DAS PESSOAS NATURAIS E TABELIONATO DE NOTAS/PB, nos termos da medida provisória N. 2.200-2 de 24 de agosto de 2001. Sua autenticidade deverá ser confirmada no endereço eletrônico www.cenad.org.br/autenticidade. O presente documento digital pode ser convertido em papel por meio de autenticação no Tabelaionato de Notas, Provimento nº 100/2020 CNJ - artigo 22.

Confira os dados do ato em: <https://selodigital.tjpb.jus.br> ou Consulte o Documento em: <https://azevedobastos.not.br/documento/74730604218841041242>



CARTÓRIO

Autenticação Digital Código: 74730604218841041242-1  
Data: 06/04/2021 10:15:28  
Valor Total do Ato: R\$ 4,66  
Selo Digital Tipo Normal C: ALI65141-AAJU;



CNPJ: 06.876-4

**Cartório Azevedo Bastos**

Av. Presidente Epitácio Pessoa - 1145  
Bairro dos Estados, João Pessoa - PB  
(83) 3244-540 - [cartorio@azevedobastos.not.br](mailto:cartorio@azevedobastos.not.br)  
<https://azevedobastos.not.br>

Válber Azevedo de M. Cavalcanti  
Titular

TJPB



saneantes domissanitários (Exerce no endereço), 4618-4/01 - Representantes comerciais e agentes do comércio de medicamentos, cosméticos e produtos de perfumaria (Exerce no endereço), 4618-4/99 - Outros representantes comerciais e agentes do comércio especializado em produtos não especificados anteriormente (Exerce no endereço), 4649-4/09 - Comércio atacadista de produtos de higiene, limpeza e conservação domiciliar, com atividade de fracionamento e acondicionamento associada (Exerce no endereço), 1822-9/01 - Serviços de encadernação e plastificação (Exerce no endereço), 4617-6/00 - Representantes comerciais e agentes do comércio de produtos alimentícios, bebidas e fumo (Exerce no endereço), 4634-6/01 - Comércio atacadista de carnes bovinas e suínas e derivados (Exerce no endereço), 4651-6/02 - Comércio atacadista de suprimentos para informática (Exerce no endereço)

**Endereço:** AVENIDA FRANCISCO CARLOS JANSEN, 812, 812, LETRA B, PARQUE PIAUI

**Município:** Timon

**CEP:** 65631240

**Local e data:** Timon, segunda, 05 de abril de 2021

**Vencimento:** quinta, 09 de dezembro de 2021



**POLIANA PEREIRA BANDEIRA**

Secretaria Municipal de Finanças

**Observação**

Código de Autenticidade: 21TSCYN3AX

EMITIDO PELO FUNCIONÁRIO MANOEL MARCELO PEREIRA LEITE

Esse documento deverá permanecer exposto em local visível no estabelecimento empresarial



CARTÓRIO

Autenticação Digital Código: 74730604218841041242-2  
Data: 06/04/2021 10:15:27  
Valor Total do Ato: R\$ 4,66  
Seio Digital Tipo Normal C: ALI66142-NKCN;



CNJ: 06.870-0

**Cartório Azevêdo Bastos**  
Av. Presidente Epifácio Pessoa - 1145  
Bairro dos Estados, João Pessoa - PB  
(83) 3244-5404 - [cartorio@azevedobastos.not.br](mailto:cartorio@azevedobastos.not.br)  
<https://azevedobastos.not.br>

Válber Azevêdo de M. Cavalcanti  
Titular

TJPB



O presente documento digital foi conferido com o original e assinado digitalmente por DANILLO PINTO OLIVEIRA DE ALENCAR, em terça-feira, 6 de abril de 2021 10:53:24 GMT-03:00, CNS: 06.870-0 - 1º OFICINHEIRO  
REGISTRO CIVIL DAS PESSOAS NATURAIS E TABELIONATO DE NOTAS/PB, nos termos da medida provisória N. 2.200-2 de 24 de agosto de 2001. Sua autenticidade deverá ser confirmada no endereço eletrônico  
[www.cenad.org.br/autenticidade](http://www.cenad.org.br/autenticidade). O presente documento digital pode ser convertido em papel por meio de autenticação no Tabelaionato de Notas. Provimento nº 100/2020 CNJ - artigo 22.

REPÚBLICA FEDERATIVA DO BRASIL  
ESTADO DA PARAÍBA  
CARTÓRIO AZEVEDO BASTOS  
FUNDADO EM 1888

PRIMEIRO REGISTRO CIVIL DE NASCIMENTO E ÓBITOS E PRIVATIVO DE CASAMENTOS, INTERDIÇÕES E TUTELAS DA COMARCA DE JOÃO PESSOA

Av. Epitácio Pessoa, 1145 Bairro dos Estados 58030-00, João Pessoa PB  
Tel.: (83) 3244-5404 / Fax: (83) 3244-5484  
http://www.azevedobastos.not.br  
E-mail: cartorio@azevedobastos.not.br



### DECLARAÇÃO DE SERVIÇO DE AUTENTICAÇÃO DIGITAL

O Bel. Válber Azevêdo de Miranda Cavalcanti, Oficial do Primeiro Registro Civil de Nascimentos e Óbitos e Privativo de Casamentos, Interdições e Tutelas com atribuição de autenticar e reconhecer firmas da Comarca de João Pessoa Capital do Estado da Paraíba, em virtude de Lei, etc...

DECLARO ainda que, para garantir transparência e segurança jurídica de todos os atos oriundos da atividade Notarial e Registral no Estado da Paraíba, foi instituído pela Lei nº 10.132, de 06 de novembro de 2013, a aplicação obrigatória de um Selo Digital de Fiscalização Extrajudicial em todos os atos de notas e registro, composto de um código único (por exemplo: Selo Digital: ABC12345-X1X2) e dessa forma, cada autenticação processada pela nossa Serventia pode ser verificada e confirmada tantas vezes quanto for necessário através do site do Tribunal de Justiça do Estado da Paraíba, endereço <https://corregedoria.tjpb.jus.br/selo-digital/>.

A autenticação digital do documento faz prova de que, na data e hora em que ela foi realizada, a empresa REPLETA DISTRIBUIDORA LTDA tinha posse de um documento com as mesmas características que foram reproduzidas na cópia autenticada, sendo da empresa REPLETA DISTRIBUIDORA LTDA a responsabilidade, única e exclusiva, pela idoneidade do documento apresentado a este Cartório.

Nesse sentido, declaro que a REPLETA DISTRIBUIDORA LTDA assumiu, nos termos do artigo 8º, §1º, do Decreto nº 10.278/2020, que regulamentou o artigo 3º, inciso X, da Lei Federal nº 13.874/2019 e o artigo 2º-A da Lei Federal 12.682/2012, a responsabilidade pelo processo de digitalização dos documentos físicos, garantindo perante este Cartório e terceiros, a sua autoria e integridade.

De acordo com o disposto no artigo 2º-A, §7º, da Lei Federal nº 12.682/2012, o documento em anexo, identificado individualmente em cada Código de Autenticação Digital<sup>1</sup> ou na referida sequência, poderá ser reproduzido em papel ou em qualquer outro meio físico.

Esta DECLARAÇÃO foi emitida em **06/04/2021 14:06:32 (hora local)** através do sistema de autenticação digital do Cartório Azevêdo Bastos, de acordo com o Art. 1º, 10º e seus §§ 1º e 2º da MP 2200/2001, como também, o documento eletrônico autenticado contendo o Certificado Digital do titular do Cartório Azevêdo Bastos, poderá ser solicitado diretamente a empresa REPLETA DISTRIBUIDORA LTDA ou ao Cartório pelo endereço de e-mail [autentica@azevedobastos.not.br](mailto:autentica@azevedobastos.not.br) Para informações mais detalhadas deste ato, acesse o site <https://autdigital.azevedobastos.not.br> e informe o Código de Autenticação Digital

Esta Declaração é válida por **tempo indeterminado** e está disponível para consulta em nosso site.

<sup>1</sup>Código de Autenticação Digital: 74730604218841041242-1 a 74730604218841041242-2

<sup>2</sup>Legislações Vigentes: Lei Federal nº 8.935/94, Lei Federal nº 10.406/2002, Medida Provisória nº 2200/2001, Lei Federal nº 13.105/2015, Lei Estadual nº 8.721/2008, Lei Estadual nº 10.132/2013, Provimento CGJ N° 003/2014 e Provimento CNJ N° 100/2020.

O referido é verdade, dou fé.

### CHAVE DIGITAL

00005b1d734fd94f057f2d69fe6bc05b71505953ce08d646a032c8a1d193684c4122d5151d7be91fc07bbdff99086e274bb934ccb3be966718c45efddcd5c230d0da2f0929084d504baaec38fe28cd



Presidência da República  
Casa Civil  
Medida Provisória nº 2.200-2  
de 24 de agosto de 2001.



MISSÃO DE LICENCIAMENTO  
657  
888  
Rubrica

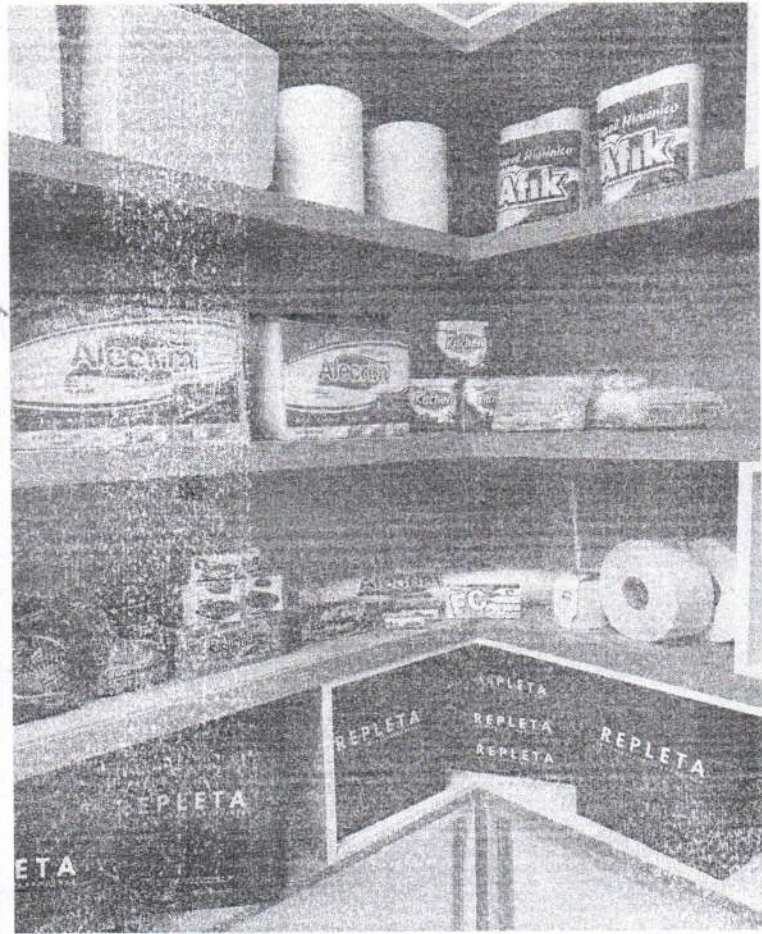

MISSÃO DE LICITAC  
638  
Boh  
Rubrica

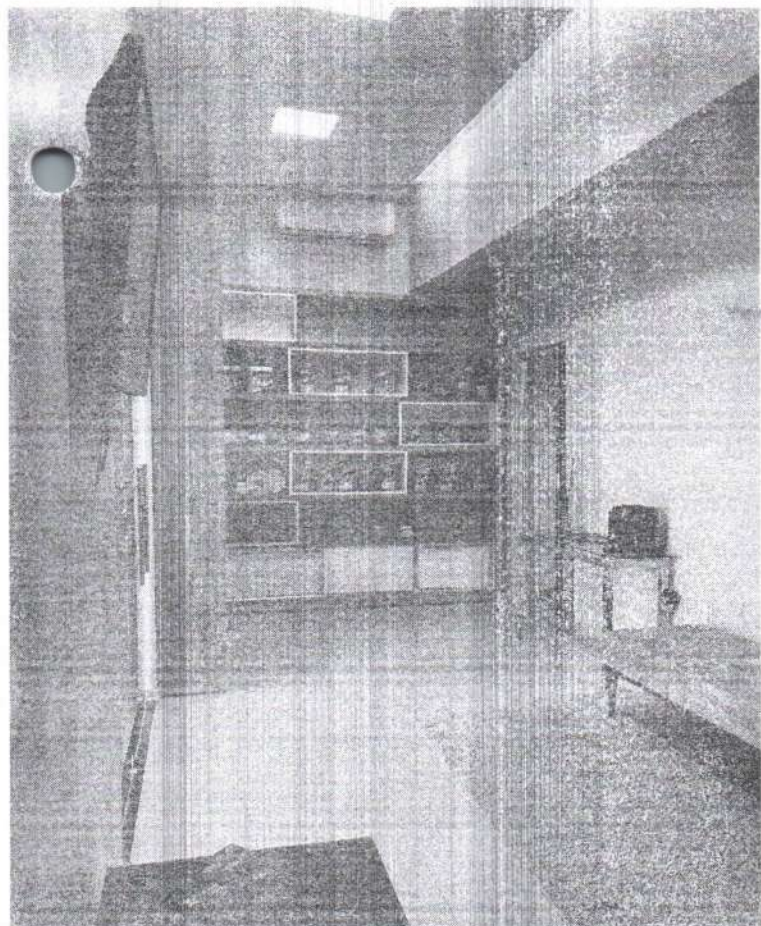

COMISSÃO DE LICITAÇÃO  
Fls. 288  
Rubrica

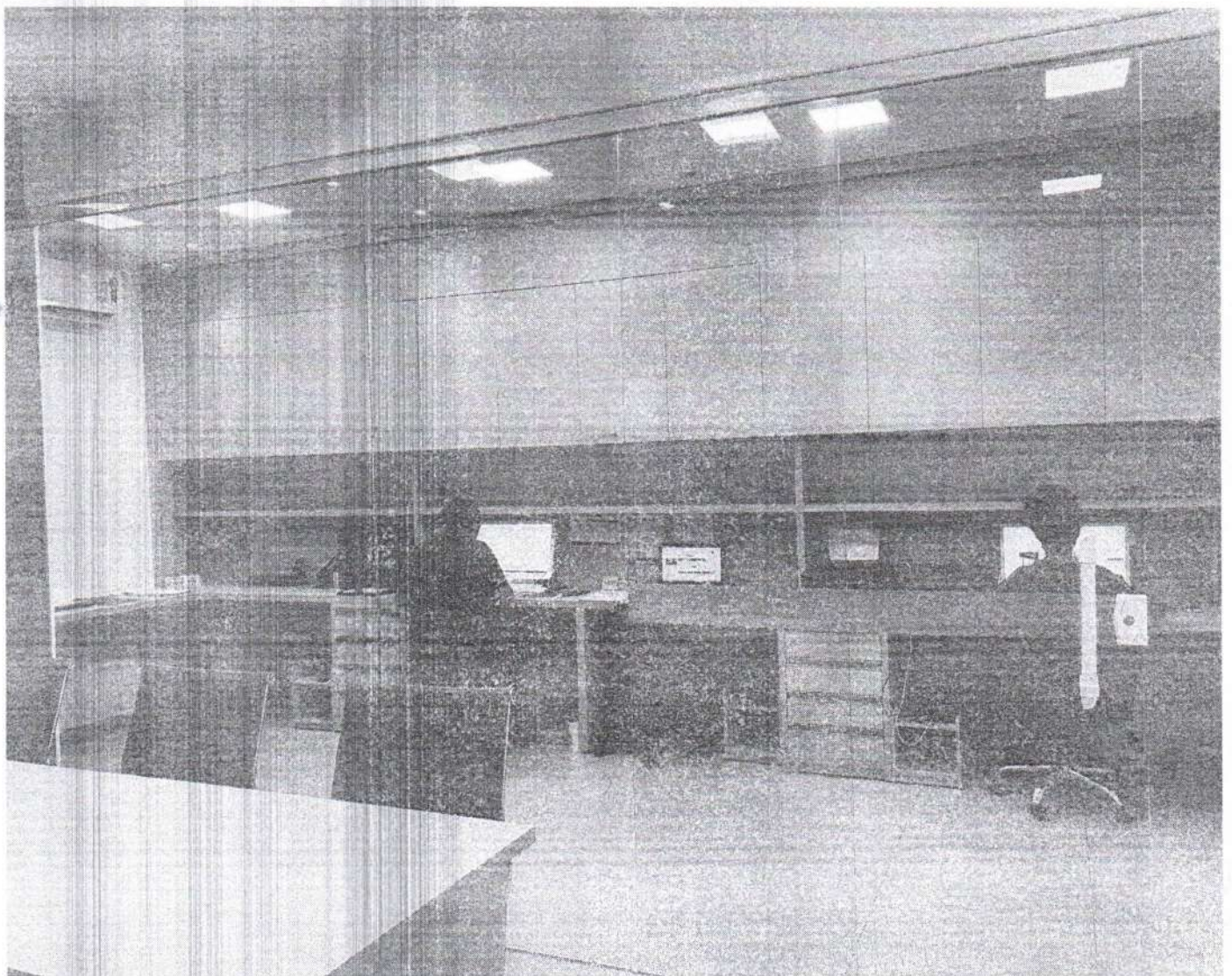
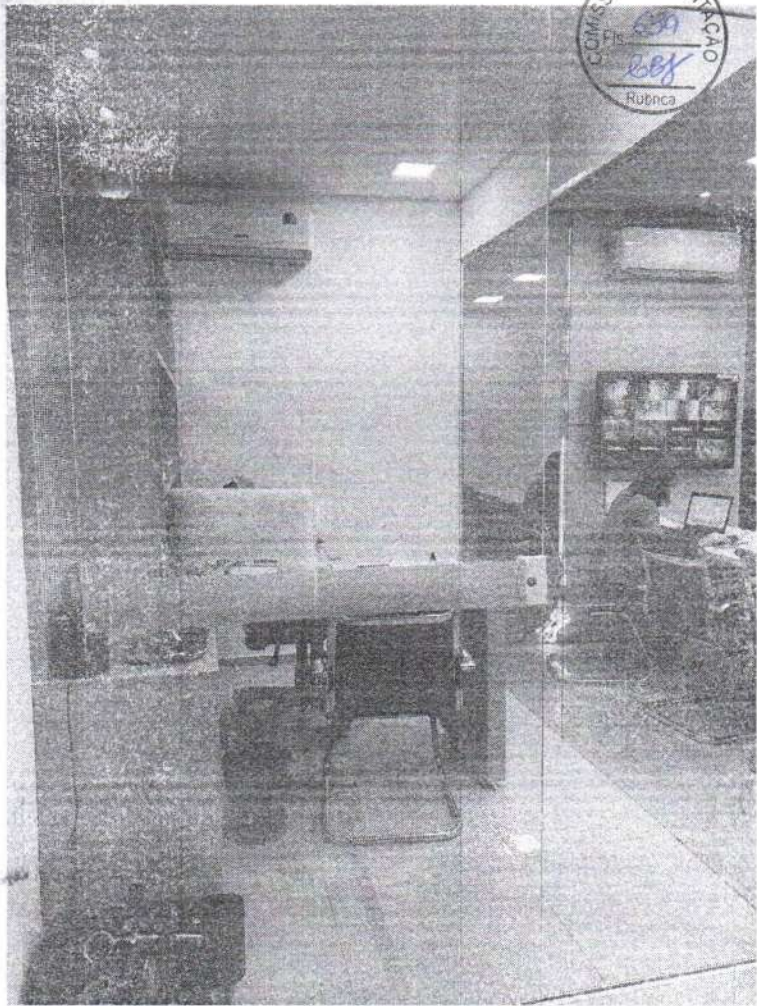
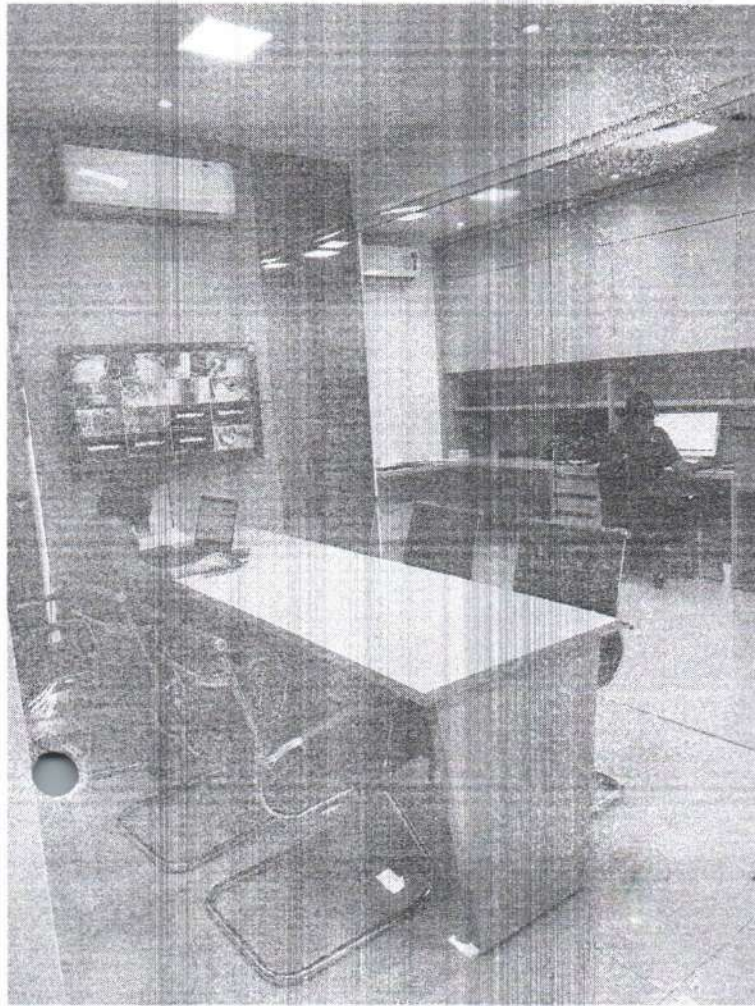



COMISSÃO DE LICITAÇÃO  
Nº 040  
2008

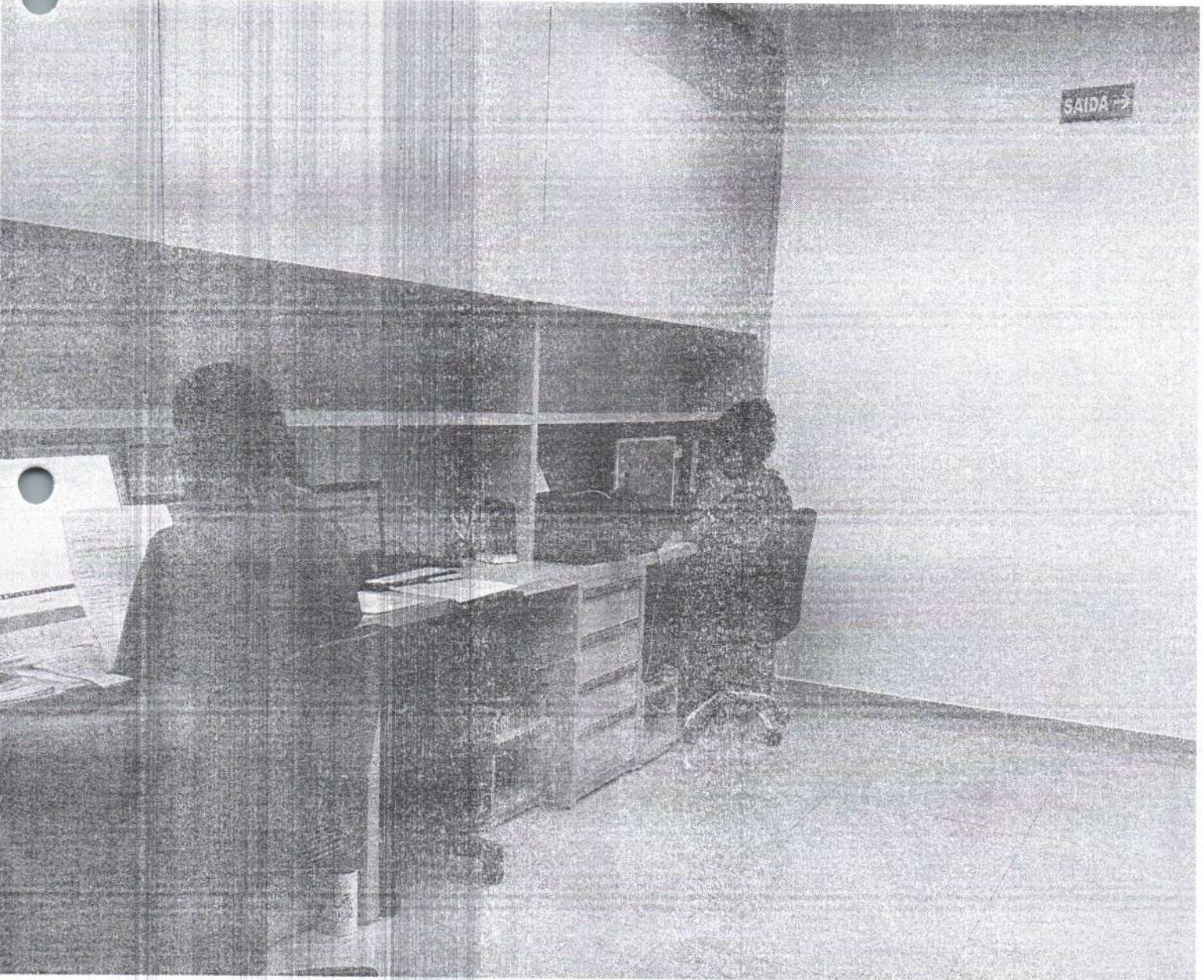
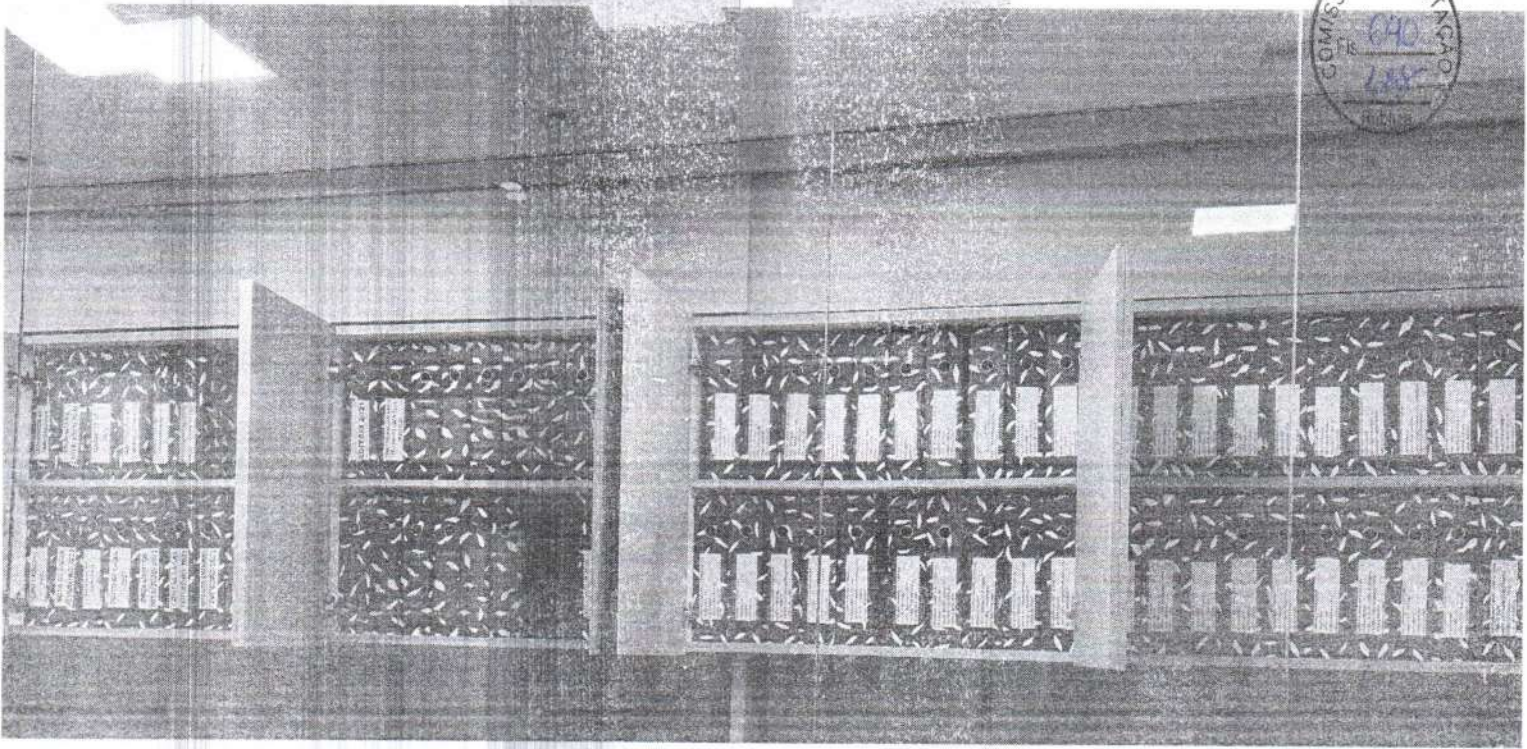



**GRUPO  
REPLETA**  
DISTRIBUIÇÃO E REPRESENTAÇÃO

REPLETA DISTRIBUIDORA LTDA  
Av. Francisco Carlos Jansen, 812B, Bairro Parque  
Piauí - Timon - MA - CEP: 65.631-140  
CNPJ: 26.689.426/0001-98  
E-mail: repletadistribuidora@gmail.com  
Inscrição Estadual: 125106556  
Fone: (86) 3212-5573/ (86) 98180-5574

À PREFEITURA MUNICIPAL CODÓ - MA  
PREGÃO ELETRÔNICO N° 004/2021-SRP  
PROCESSO ADMINISTRATIVO N° 0744/2021  
TIPO DE LICITAÇÃO: MENOR PREÇO POR ITEM  
DATA DA SESSÃO: 21 MAIO DE 2021  
HORA: 09:30 HORAS

LOCAL: FORMAÇÃO DE REGISTRO DE PREÇO PARA FUTURA FORMAÇÃO DE REGISTRO DE PREÇO PARA FUTURA COMPRA DE MATERIAIS DESCARTÁVEIS, DESTINADOS A SECRETARIA DE SAÚDE DO MUNICÍPIO DE CODÓ, ESTADO DO MARANHÃO, PARA O FUNCIONAMENTO DA SECRETARIA E DOS DEMAIS SETORES, CONFORME CONDIÇÕES, QUANTIDADES E EXIGÊNCIAS ESTABELECIDAS NESTE EDITAL E SEUS ANEXOS.

**ANEXO III - DECLARAÇÃO DE SUJEIÇÃO ÀS CONDIÇÕES ESTABELECIDAS NO EDITAL E DE INEXISTÊNCIA DE FATOS SUPERVENIENTES IMPEDITIVOS DA HABILITAÇÃO**

PREGÃO ELETRÔNICO N° 004/2021-SRP  
PROCESSO ADMINISTRATIVO N° 0744/2021

PREFEITURA MUNICIPAL DE CODÓ/MA  
AO PREGOEIRO E EQUIPE DE APOIO.

POR INTERMÉDIO DE SEUS REPRESENTANTES LEGAIS O SR. SÁVIO BARBOSA DE SOUSA, RG 2039678 SSP PI, CPF: 952.747.403-59 E A SRA. SHEIRE SILVA DAS CHAGAS SANTOS, RG 2677435 SSP PI, CPF: 029.453.493-88, RESPONSÁVEL LEGAL DA PROPONENTE, REPLETA DISTRIBUIDORA LTDA, CNPJ 26.689.426/0001-98, LOCALIZADA NA AVENIDA FRANCISCO CARLOS JANSSEN, N° 812 B, PARQUE PIAUÍ, CEP: 65631-240, TIMON-MA, DECLARA EXPRESSAMENTE QUE SE SUJEITA ÀS CONDIÇÕES ESTABELECIDAS NO EDITAL ACIMA CITADO E QUE ACATARÁ INTEGRALMENTE QUALQUER DECISÃO QUE VENHA A SER TOMADA PELO LICITADOR QUANTO À QUALIFICAÇÃO APENAS DAS PROPONENTES QUE TENHAM ATENDIDO ÀS CONDIÇÕES ESTABELECIDAS NO EDITAL E QUE DEMONSTREM INTEGRAL CAPACIDADE DE EXECUTAR O FORNECIMENTO DO BEM PREVISTO.

DECLARA, AINDA, PARA TODOS OS FINS DE DIREITO, A INEXISTÊNCIA DE FATOS SUPERVENIENTES IMPEDITIVOS DA HABILITAÇÃO OU QUE COMPROMETA A IDONEIDADE DA PROPONENTE NOS TERMOS DO ARTIGO 32, PARÁGRAFO 2º, E ARTIGO 97 DA LEI N° 98.666, DE 21 DE JUNHO DE 1993, E ALTERAÇÕES SUBSEQUENTES.

TIMON - MA, 20 DE MAIO DE 2021  
REPLETA DISTRIBUIDORA LTDA

SÁVIO BARBOSA DE SOUSA  
SÓCIO ADMINISTRADOR  
RG: 2.039.678- SSP PI  
CPF: 952.747.403-59

REPLETA DISTRIBUIDORA LTDA  
Sávio Barbosa de Sousa  
Sócio Administrador  
CPF: 952.747.403-59



REPLETA DISTRIBUIDORA LTDA  
Av. Francisco Carlos Jansen, 812B, Bairro Parque  
Piauí - Timon - MA - CEP: 65.631-140  
CNPJ: 26.689.426/0001-98  
E-mail: repletadistribuidora@gmail.com  
Inscrição Estadual: 125106556  
Fone: (86) 3212-5573/ (86) 98180-5574

À PREFEITURA MUNICIPAL CODÓ – MA  
PREGÃO ELETRÔNICO Nº 004/2021-SRP  
PROCESSO ADMINISTRATIVO Nº 0744/2021  
TIPO DE LICITAÇÃO: MENOR PREÇO POR ITEM  
DATA DA SESSÃO: 21 MAIO DE 2021  
HORA: 09:30 HOOMIN

LOCAL: FORMAÇÃO DE REGISTRO DE PREÇO PARA FUTURA FORMAÇÃO DE REGISTRO DE PREÇO PARA FUTURA COMPRA DE MATERIAIS DESCARTÁVEIS, DESTINADOS A SECRETARIA DE SAÚDE DO MUNICÍPIO DE CODÓ, ESTADO DO MARANHÃO, PARA O FUNCIONAMENTO DA SECRETARIA E DOS DEMAIS SETORES, CONFORME CONDIÇÕES, QUANTIDADES E EXIGÊNCIAS ESTABELECIDAS NESTE EDITAL E SEUS ANEXOS.

ANEXO IV – DECLARAÇÃO NOS TERMOS DO INCISO XXXIII DO ARTIGO 7º DA CONSTITUIÇÃO FEDERAL

PREGÃO ELETRÔNICO Nº 004/2021-SRP  
PROCESSO ADMINISTRATIVO Nº 0744/2021

PREFEITURA MUNICIPAL DE CODÓ/MA  
AO PREGOEIRO E EQUIPE DE APOIO.

A EMPRESA REPLETA DISTRIBUIDORA LTDA, CNPJ 26.689.426/0001-98, LOCALIZADA NA AVENIDA FRANCISCO CARLOS JANSEN, Nº 812-B, PARQUE PIAUÍ, CEP: 65631-140, TIMON-MA, POR INTERMÉDIO DE SEUS REPRESENTANTES LEGAIS, O SR. SÁVIO BARBOSA DE SOUSA, RG 2039678 SSP PI, CPF: 952.747.403-59 E A SRA. SHEIRE SILVA DAS CHAGAS SANTOS, RG 2677435 SSP PI, CPF: 029.453.493-88, DECLARA, PARA FINS DO DISPOSTO NO INC. V DO ART. Nº 27 DA LEI Nº 8.666, DE 21 DE JUNHO DE 1993, ACRESCIDO PELA LEI Nº 9.854, DE 27 DE OUTUBRO DE 1999, QUE NÃO EMPREGA MENOR DE DEZOITO ANOS EM TRABALHO NOTURNO, PERIGOSO OU INSALUBRE E NÃO EMPREGA MENOR DE DEZESSEIS ANOS.

RESSALVA: EMPREGA MENOR, A PARTIR DE QUATORZE ANOS, NA CONDIÇÃO DE APRENDIZ ( )<sup>1</sup>.

TIMON - MA, 20 DE MAIO DE 2021  
REPLETA DISTRIBUIDORA LTDA

SÁVIO BARBOSA DE SOUSA  
SÓCIO ADMINISTRADOR  
RG: 2.039.678- SSP PI  
CPF: 952.747.403-59

REPLETA DISTRIBUIDORA LTDA  
Sávio Barbosa de Sousa  
Sócio Administrador  
CPF: 952.747.403-59



DISTRIBUIÇÃO E REPRESENTAÇÃO

REPLETA DISTRIBUIDORA LTDA  
Av. Francisco Carlos Jansen, 812B, Bairro Parque  
Piauí - Timon - MA - CEP: 65.631-140  
CNPJ: 26.689.426/0001-98  
E-mail: repletadistribuidora@gmail.com  
Inscrição Estadual: 125106556  
Fone: (86) 3212-5573/ (86) 98180-5574

À PREFEITURA MUNICIPAL CODÓ - MA  
PREGÃO ELETRÔNICO Nº 004/2021-SRP  
PROCESSO ADMINISTRATIVO Nº 0744/2021  
TIPO DE LICITAÇÃO: MENOR PREÇO POR ITEM  
DATA DA SESSÃO: 21 MAIO DE 2021  
HORA: 09:30 HORAS

LOCAL: FORMAÇÃO DE REGISTRO DE PREÇO PARA FUTURA FORMAÇÃO DE REGISTRO DE PREÇO PARA FUTURA COMPRA DE MATERIAIS DESCARTÁVEIS, DESTINADOS A SECRETARIA DE SAÚDE DO MUNICÍPIO DE CODÓ, ESTADO DO MARANHÃO, PARA O FUNCIONAMENTO DA SECRETARIA E DOS DEMAIS SETORES, CONFORME CONDIÇÕES, QUANTIDADES E EXIGÊNCIAS ESTABELECIDAS NESTE EDITAL E SEUS ANEXOS.

ANEXO V - DECLARAÇÃO DE ELABORAÇÃO INDEPENDENTE DE PROPOSTA

PREGÃO ELETRÔNICO Nº 004/2021-SRP  
PROCESSO ADMINISTRATIVO Nº 0744/2021

PREFEITURA MUNICIPAL DE CODÓ/MA  
AO PREGOEIRO E EQUIPE DE APOIO.

O SR. SÁVIO BARBOSA DE SOUSA, RG 2039678 SSP PI, CPF: 952.747.403-59 E A SRA. SHEIRE SILVA DAS CHAGAS SANTOS, RG 2677435 SSP PI, CPF: 029.453.493-88, COMO REPRESENTANTE DEVIDAMENTE CONSTITUÍDO DA EMPRESA REPLETA DISTRIBUIDORA LTDA, CNPJ 26.689.426/0001-98, LOCALIZADA NA AVENIDA FRANCISCO CARLOS JANSEN, Nº 812-B, PARQUE PIAUÍ, CEP: 65631-240, TIMON-MA, PARA FINS DO DISPOSTO NO EDITAL DE LICITAÇÃO: PREGÃO ELETRÔNICO Nº004/2021, DECLARA, SOB AS PENAS DA LEI, EM ESPECIAL O ART. 299 DO CÓDIGO PENAL BRASILEIRO, QUE:

A- A PROPOSTA APRESENTADA PARA PARTICIPAR DO PREGÃO ELETRÔNICO Nº004/2021, FOI ELABORADA DE MANEIRA INDEPENDENTE PELA (REPLETA DISTRIBUIDORA LTDA), E O CONTEÚDO DA PROPOSTA NÃO FOI, NO TODO OU EM PARTE, DIRETA OU INDIRETAMENTE, INFORMADO, DISCUTIDO OU RECEBIDO DE QUALQUER OUTRO PARTICIPANTE POTENCIAL OU DE FATO DO PREGÃO ELETRÔNICO Nº004/2021, POR QUALQUER MEIO OU POR QUALQUER PESSOA;

B- A INTENÇÃO DE APRESENTAR A PROPOSTA ELABORADA PARA PARTICIPAR DO PREGÃO ELETRÔNICO Nº004/2021 NÃO FOI INFORMADA, DISCUTIDA OU RECEBIDA DE QUALQUER OUTRO PARTICIPANTE POTENCIAL OU DE FATO DO PREGÃO ELETRÔNICO Nº004/2021, POR QUALQUER MEIO OU POR QUALQUER PESSOA;

C- QUE NÃO TENTOU, POR QUALQUER MEIO OU POR QUALQUER PESSOA, INFLUIR NA DECISÃO DE QUALQUER OUTRO PARTICIPANTE POTENCIAL OU DE FATO DO PREGÃO ELETRÔNICO Nº004/2021, QUANTO A PARTICIPAR OU NÃO DA REFERIDA LICITAÇÃO;

D- QUE O CONTEÚDO DA PROPOSTA APRESENTADA PARA PARTICIPAR DO PREGÃO ELETRÔNICO Nº 004/2021, NÃO SERÁ, NO TODO OU EM PARTE, DIRETA OU INDIRETAMENTE, COMUNICADO OU DISCUTIDO COM QUALQUER OUTRO PARTICIPANTE POTENCIAL OU DE FATO DO PREGÃO ELETRÔNICO Nº004/2021 ANTES DA ADJUDICAÇÃO DO OBJETO DA REFERIDA LICITAÇÃO;

E- QUE O CONTEÚDO DA PROPOSTA APRESENTADA PARA PARTICIPAR DO PREGÃO ELETRÔNICO Nº004/2021 NÃO FOI, NO TODO OU EM PARTE, DIRETA OU INDIRETAMENTE, INFORMADO, DISCUTIDO OU RECEBIDO DE QUALQUER INTEGRANTE DO MUNICÍPIO DE CODÓ/MA, ANTES DA ABERTURA OFICIAL DAS PROPOSTAS; E

F- QUE ESTÁ PLENAMENTE CIENTE DO TEOR E DA EXTENSÃO DESTA DECLARAÇÃO E QUE DETÉM PLENOS PODERES E INFORMAÇÕES PARA FIRMÁ-LA.

TIMON - MA, 20 DE MAIO DE 2021  
REPLETA DISTRIBUIDORA LTDA

SÁVIO BARBOSA DE SOUSA  
SÓCIO ADMINISTRADOR  
RG: 2.039.678- SSP PI  
CPF: 952.747.403-59

REPLETA DISTRIBUIDORA LTDA  
Sávio Barbosa de Sousa  
Sócio Administrador  
CPF: 952.747.403-59



**GRUPO  
REPLETA**

DISTRIBUIÇÃO E REPRESENTAÇÃO

REPLETA DISTRIBUIDORA LTDA  
Av. Francisco Carlos Jansen, 812B, Bairro Parque  
Piauí - Timon - MA - CEP: 65.631-140  
CNPJ: 26.689.426/0001-98  
E-mail: repletadistribuidora@gmail.com  
Inscrição Estadual: 125106556  
Fone: (86) 3212-5573/ (86) 98180-5574

À PREFEITURA MUNICIPAL CODÓ - MA  
PREGÃO ELETRÔNICO N° 004/2021-SRP  
PROCESSO ADMINISTRATIVO N° 0744/2021  
TIPO DE LICITAÇÃO: MENOR PREÇO POR ITEM  
DATA DA SESSÃO: 21 MAIO DE 2021  
HORA: 09:30 H00MIN

LOCAL: FORMAÇÃO DE REGISTRO DE PREÇO PARA FUTURA FORMAÇÃO DE REGISTRO DE PREÇO PARA FUTURA COMPRA DE MATERIAIS DESCARTÁVEIS, DESTINADOS A SECRETARIA DE SAÚDE DO MUNICÍPIO DE CODÓ, ESTADO DO MARANHÃO, PARA O FUNCIONAMENTO DA SECRETARIA E DOS DE MAIS SETORES, CONFORME CONDIÇÕES, QUANTIDADES E EXIGÊNCIAS ESTABELECIDAS NESTE EDITAL E SEUS ANEXOS.

ANEXO VI - DECLARAÇÃO DO PORTE DA EMPRESA (MICROEMPRESA OU EMPRESA DE PEQUENO PORTE)

PREGÃO PRESENCIAL N° 004/2021-SRP  
PROCESSO ADMINISTRATIVO N° 0744/2021

PREFEITURA MUNICIPAL DE CODÓ/MA  
AO PREGOEIRO E EQUIPE DE APOIO.

REPLETA DISTRIBUIDORA LTDA, ENDEREÇO: AVENIDA FRANCISCO CARLOS JANSSEN, N° 812 B, PARQUE PIAUÍ, CEP: 65631-240, TIMON-MA, INSCRITA NO CNPJ SOB O N°26.689.426-0001-98, NESTE ATO REPRESENTADA PELOS REPRESENTANTES LEGAIS O SR. SÁVIO BARBOSA DE SOUSA, RG 2039678 SSP PI, CPF: 952.747.403-59 E A SRA. SHEIRE SILVA DAS CHAGAS SANTOS, RG 2677435 SSP PI, CPF: 029.453.493-88, DECLARA, SOB AS PENALIDADES DA LEI, QUE SE ENQUADRA COMO MICROEMPRESA OU EMPRESA DE PEQUENO PORTE, NOS TERMOS DO ART. 3º DA LEI COMPLEMENTAR N° 123 DE 14 DE DEZEMBRO DE 2006, ESTANDO APTA A FRUIR OS BENEFÍCIOS E VANTAGENS LEGALMENTE INSTITUÍDAS POR NÃO SE ENQUADRAR EM NENHUMA DAS VEDAÇÕES LEGAIS IMPOSTAS PELO § 4º DO ART. 3º DA LEI COMPLEMENTAR N° 123 DE 14 DE DEZEMBRO DE 2006. DECLARO, PARA FINS DA LC 123/2006 E SUAS ALTERAÇÕES, SOB AS PENALIDADES DESTA, SER:

( ) MICROEMPRESA - RECEITA BRUTA ANUAL IGUAL OU INFERIOR A 360.000,00 E ESTANDO APTA A FRUIR OS BENEFÍCIOS E VANTAGENS LEGALMENTE INSTITUÍDAS POR NÃO SE ENQUADRAR EM NENHUMA DAS VEDAÇÕES LEGAIS IMPOSTAS PELO § 4º DO ART. 3º DA LEI COMPLEMENTAR N° 123/06 ALTERADA PELA LC 147/2014.

( X ) EMPRESA DE PEQUENO PORTE - RECEITA BRUTA ANUAL SUPERIOR A 360.000,00 E IGUAL OU INFERIOR A 4.800.000,00 VALORES, ESTANDO APTA A FRUIR OS BENEFÍCIOS E VANTAGENS LEGALMENTE INSTITUÍDAS POR NÃO SE ENQUADRAR EM NENHUMA DAS VEDAÇÕES LEGAIS IMPOSTAS PELO § 4º DO ART. 3º DA LEI COMPLEMENTAR N° 123/06 ALTERADA PELA LC 147/2014.

OBSERVAÇÕES:

ESTA DECLARAÇÃO PODERÁ SER PREENCHIDA SOMENTE PELA LICITANTE ENQUADRADA COMO ME OU EPP, NOS TERMOS DA LC 123, DE 14 DE DEZEMBRO DE 2006.

A NÃO APRESENTAÇÃO DESTA DECLARAÇÃO SERÁ INTERPRETADA COMO NÃO ENQUADRAMENTO DA LICITANTE COMO ME OU EPP, NOS TERMOS DA LC N° 123/2006, OU A OPÇÃO PELA NÃO UTILIZAÇÃO DO DIREITO DE TRATAMENTO DIFERENCIADO.

TIMON - MA, 20 DE MAIO DE 2021  
REPLETA DISTRIBUIDORA LTDA

SÁVIO BARBOSA DE SOUSA  
SÓCIO ADMINISTRADOR  
RG: 2.039.678- SSP PI  
CPF: 952.747.403-59

REPLETA DISTRIBUIDORA LTDA  
*Sávio Barbosa de Sousa*  
Sócio Administrador  
CPF: 952.747.403-59



DISTRIBUIÇÃO E REPRESENTAÇÃO

REPLETA DISTRIBUIDORA LTDA  
Av. Francisco Carlos Jansen, 812B, Bairro Parque  
Plauí - Timon - MA - CEP: 65.631-140  
CNPJ: 26.689.426/0001-98  
E-mail: repletadistribuidora@gmail.com  
Inscrição Estadual: 125106556  
Fone: (86) 3212-5573 / (86) 98180-5574

À PREFEITURA MUNICIPAL CODÓ - MA  
PREGÃO ELETRÔNICO N° 004/2021-SRP  
PROCESSO ADMINISTRATIVO N° 0744/2021  
TIPO DE LICITAÇÃO: MENOR PREÇO POR ITEM  
DATA DA SESSÃO: 21 MAIO DE 2021  
HORA: 09:30 H00MIN

LOCAL: FORMAÇÃO DE REGISTRO DE PREÇO PARA FUTURA FORMAÇÃO DE REGISTRO DE PREÇO PARA FUTURA COMPRA DE MATERIAIS DESCARTÁVEIS, DESTINADOS A SECRETARIA DE SAÚDE DO MUNICÍPIO DE CODÓ, ESTADO DO MARANHÃO, PARA O FUNCIONAMENTO DA SECRETARIA E DOS DE MAIS SETORES, CONFORME CONDIÇÕES, QUANTIDADES E EXIGÊNCIAS ESTABELECIDAS NESTE EDITAL E SEUS ANEXOS.

#### ANEXO VII - DECLARAÇÃO DE IDONEIDADE

PREGÃO ELETRÔNICO N° 004/2021-SRP  
PROCESSO ADMINISTRATIVO N° 0744/2021

PREFEITURA MUNICIPAL DE CODÓ/MA  
AO PREGOEIRO E EQUIPE DE APOIO.

A EMPRESA REPLETA DISTRIBUIDORA LTDA, CNPJ 26.689.426/0001-98, POR INTERMÉDIO DE SEUS REPRESENTANTES LEGAIS O SR. SÁVIO BARBOSA DE SOUSA, RG 2039678 SSP PI, CPF: 952.747.403-59 E A SRA. SHEIRE SILVA DAS CHAGAS SANTOS, RG 2677435 SSP PI, CPF: 029.453.493-88, DECLARA, NÃO TER RECEBIDO DO MUNICÍPIO DE CODÓ-MA OU DE QUALQUER OUTRA ENTIDADE DA ADMINISTRAÇÃO DIRETA OU INDIRETA, EM ÂMBITO FEDERAL, ESTADUAL E MUNICIPAL, SUSPENSÃO TEMPORÁRIA DE PARTICIPAÇÃO EM LICITAÇÃO E OU IMPEDIMENTO DE CONTRATAR COM A ADMINISTRAÇÃO, ASSIM COMO NÃO TER RECEBIDO DECLARAÇÃO DE INIDONEIDADE PARA LICITAR E OU CONTRATAR COM A ADMINISTRAÇÃO FEDERAL, ESTADUAL E MUNICIPAL.

TIMON - MA, 20 DE MAIO DE 2021  
REPLETA DISTRIBUIDORA LTDA

SÁVIO BARBOSA DE SOUSA  
SÓCIO ADMINISTRADOR  
RG: 2.039.678- SSP PI  
CPF: 952.747.403-59

REPLETA DISTRIBUIDORA LTDA  
Sávio Barbosa de Sousa  
Sócio Administrador  
CPF: 952.747.403-59



REPLETA DISTRIBUIDORA LTDA  
Av. Francisco Carlos Jansen, 812B, Bairro Parque  
Piauí - Timon - MA - CEP: 65.631-140  
CNPJ: 26.689.426/0001-98  
E-mail: repletadistribuidora@gmail.com  
Inscrição Estadual: 125106556  
Fone: (86) 3212-5573/ (86) 98180-5574

À PREFEITURA MUNICIPAL CODÓ - MA  
PREGÃO ELETRÔNICO N° 004/2021-SRP  
PROCESSO ADMINISTRATIVO N° 0744/2021  
TIPO DE LICITAÇÃO: MENOR PREÇO POR ITEM  
DATA DA SESSÃO: 21 MAIO DE 2021  
HORA: 09:30 H00MIN

LOCAL: FORMAÇÃO DE REGISTRO DE PREÇO PARA FUTURA FORMAÇÃO DE REGISTRO DE PREÇO PARA FUTURA COMPRA DE MATERIAIS DESCARTÁVEIS, DESTINADOS A SECRETARIA DE SAÚDE DO MUNICÍPIO DE CODÓ, ESTADO DO MARANHÃO, PARA O FUNCIONAMENTO DA SECRETARIA E DOS DEMAIS SETORES, CONFORME CONDIÇÕES, QUANTIDADES E EXIGÊNCIAS ESTABELECIDAS NESTE EDITAL E SEUS ANEXOS.

ANEXO VIII - DECLARAÇÃO DE CUMPRIMENTO DOS REQUISITOS DE HABILITAÇÃO.

PREGÃO ELETRÔNICO N° 004/2021-SRP  
PROCESSO ADMINISTRATIVO N° 0744/2021

PREFEITURA MUNICIPAL DE CODÓ/MA  
AO PREGOEIRO E EQUIPE DE APOIO.

A EMPRESA REPLETA DISTRIBUIDORA LTDA, CNPJ SOB O Nº 26.689.426-0001-98, ENDEREÇO: AVENIDA FRANCISCO CARLOS JANSSEN, N° 812 B, PARQUE PIAUÍ, CEP: 65631-240, TIMON-MA, DECLARA, EM CONFORMIDADE COM A LEI Nº 10.520/02, QUE CUMPRE TODOS OS REQUISITOS PARA HABILITAÇÃO PARA ESTE CERTAME LICITATÓRIO NA PREFEITURA MUNICIPAL DE CODÓ-MA, PREGÃO Nº004/2021

TIMON - MA, 20 DE MAIO DE 2021  
REPLETA DISTRIBUIDORA LTDA

SÁVIO BARBOSA DE SOUSA  
SÓCIO ADMINISTRADOR  
RG: 2.039.678- SSP PI  
CPF: 952.747.403-59

REPLETA DISTRIBUIDORA LTDA  
Sávio Barbosa de Sousa  
Sócio Administrador  
CPF: 952.747.403-59