



Ministério da Economia  
Secretaria Especial de Desburocratização, Gestão e Governo Digital  
Secretaria de Gestão



Sistema de Cadastramento Unificado de Fornecedores - SICAF

**Certificado de Registro Cadastral - CRC**

(Emissão conforme art. 17 da Instrução Normativa nº 03, de 26 abril de 2018)

CNPJ: 26.689.426/0001-98  
Razão Social: REPLETA DISTRIBUIDORA LTDA

Atividade Econômica Principal:

4691-5/00 - COMÉRCIO ATACADISTA DE MERCADORIAS EM GERAL, COM  
PREDOMINÂNCIA DE PRODUTOS ALIMENTÍCIOS

Endereço:

AVENIDA FRANCISCO CARLOS JANSEN, 812 - LETRA B - PARQUE PIAUI - Timon /  
Maranhão

Observações:

A veracidade das informações poderá ser verificada no endereço [www.comprasgovernamentais.gov.br](http://www.comprasgovernamentais.gov.br).  
Este certificado não substitui os documentos enumerados nos artigos 28 a 31 da Lei nº 8.666, de 1993.

Emitido em: 01/04/2021 09:39



Ministério da Economia  
Secretaria Especial de Desburocratização, Gestão e Governo Digital  
Secretaria de Gestão



Sistema de Cadastramento Unificado de Fornecedores - SICAF

Relatório de Ocorrências

**Dados do Fornecedor**

CNPJ: 26.689.426/0001-98 DUNS®: 944768300

Razão Social: REPLETA DISTRIBUIDORA LTDA

Nome Fantasia: REPLETA DISTRIBUIDORA

Situação do Fornecedor: Credenciado

Nenhum registro de Ocorrência Ativa encontrado para o fornecedor.



Ministério da Economia  
Secretaria Especial de Desburocratização, Gestão e Governo Digital  
Secretaria de Gestão

Sistema de Cadastramento Unificado de Fornecedores - SICAF

**Relatório de Ocorrências Impeditivas de Licitar**

**Dados do Fornecedor**

CNPJ: 26.689.426/0001-98 DUNS@: 944768300

Razão Social: REPLETA DISTRIBUIDORA LTDA

Nome Fantasia: REPLETA DISTRIBUIDORA

Situação do Fornecedor: Credenciado

**Nenhum registro de Ocorrência Ativa encontrado para o fornecedor**



Ministério da Economia  
Secretaria Especial de Desburocratização, Gestão e Governo Digital  
Secretaria de Gestão

Sistema de Cadastramento Unificado de Fornecedores - SICAF

**Declaração**

Declaramos para os fins previstos na Lei nº 8.666, de 1993, conforme documentação registrada no SICAF, que a situação do fornecedor no momento é a seguinte:

**Dados do Fornecedor**

CNPJ: 26.689.426/0001-98 DUNS®: 944768300  
Razão Social: REPLETA DISTRIBUIDORA LTDA  
Nome Fantasia: REPLETA DISTRIBUIDORA  
Situação do Fornecedor: Credenciado Data de Vencimento do Cadastro: 05/07/2021  
Natureza Jurídica: SOCIEDADE EMPRESÁRIA LIMITADA  
MEI: Não  
Porte da Empresa: Empresa de Pequeno

**Ocorrências e Impedimentos**

Ocorrência: Nada Consta  
Impedimento de Licitar: Nada Consta

**Níveis cadastrados:**

Documento(s) assinalado(s) com \*\*\* está(ão) com prazo(s) vencido(s).  
Fornecedor possui alguma pendência no Nível de Cadastramento indicado. Verifique mais informações sobre pendências nas funcionalidades de consulta.

**I - Credenciamento**

**II - Habilitação Jurídica**

**III - Regularidade Fiscal e Trabalhista Federal**

Receita Federal e PGFN	Validade:	01/09/2021
FGTS	Validade:	10/04/2021
Trabalhista ( <a href="http://www.tst.jus.br/certidao">http://www.tst.jus.br/certidao</a> )	Validade:	17/09/2021

**IV - Regularidade Fiscal Estadual/Distrital e Municipal (Possui Pendência)**

Receita Estadual/Distrital	Validade:	31/03/2021 (*)
Receita Municipal	Validade:	12/04/2021

**V - Qualificação Técnica**

**VI - Qualificação Econômico-Financeira (Possui Pendência)**

Validade: 31/03/2021 (\*)

Esta declaração é uma simples consulta e não tem efeito legal

Emitido em: 01/04/2021 09:41

CPF: 952.747.403-59 Nome: SAVIO BARBOSA DE SOUSA

Ass:



Ministério da Economia  
Secretaria Especial de Desburocratização, Gestão e Governo Digital  
Secretaria de Gestão

Sistema de Cadastramento Unificado de Fornecedores - SICAF

Relatório Nível V - Qualificação Técnica

Dados do Fornecedor

CNPJ: 26.689.426/0001-98 DUNS®: 944768300  
Razão Social: REPLETA DISTRIBUIDORA LTDA  
Nome Fantasia: REPLETA DISTRIBUIDORA  
Situação do Fornecedor: Credenciado

Dados do Nível

Situação do Nível: Cadastrado

Entidades de Classe

Entidade de Classe	Nº Registro	Data de Validade
PREFEITURA MUNICIPAL DE CODO-MA	06.104.863.0001-95	-



6

## TRIBUNAL DE CONTAS DA UNIÃO

### Consulta Consolidada de Pessoa Jurídica

Este relatório tem por objetivo apresentar os resultados consolidados de consultas eletrônicas realizadas diretamente nos bancos de dados dos respectivos cadastros. A responsabilidade pela veracidade do resultado da consulta é do Órgão gestor de cada cadastro consultado. A informação relativa à razão social da Pessoa Jurídica é extraída do Cadastro Nacional da Pessoa Jurídica, mantido pela Receita Federal do Brasil.

Consulta realizada em: 01/04/2021 11:16:40

#### Informações da Pessoa Jurídica:

Razão Social: **REPLETA DISTRIBUIDORA LTDA**  
CNPJ: **26.689.426/0001-98**

#### Resultados da Consulta Eletrônica:

Órgão Gestor: **TCU**  
Cadastro: **Licitantes Inidôneos**  
Resultado da consulta: **Nada Consta**  
Para acessar a certidão original no portal do órgão gestor, clique [AQUI](#).

Órgão Gestor: **CNJ**  
Cadastro: **CNIA - Cadastro Nacional de Condenações Cíveis por Ato de Improbidade Administrativa e Inelegibilidade**  
Resultado da consulta: **Nada Consta**  
Para acessar a certidão original no portal do órgão gestor, clique [AQUI](#).

Órgão Gestor: **Portal da Transparência**  
Cadastro: **Cadastro Nacional de Empresas Inidôneas e Suspensas**  
Resultado da consulta: **Nada Consta**  
Para acessar a certidão original no portal do órgão gestor, clique [AQUI](#).

Órgão Gestor: **Portal da Transparência**  
Cadastro: **CNEP - Cadastro Nacional de Empresas Punidas**  
Resultado da consulta: **Nada Consta**  
Para acessar a certidão original no portal do órgão gestor, clique [AQUI](#).

Obs: A consulta consolidada de pessoa jurídica visa atender aos princípios de simplificação e



racionalização de serviços públicos digitais. Fundamento legal: Lei nº 12.965, de 23 de abril de 2014, Lei nº 13.460, de 26 de junho de 2017, Lei nº 13.726, de 8 de outubro de 2018, Decreto nº 8.638 de 15, de janeiro de 2016.

MRP



**TRIBUNAL DE CONTAS DA UNIÃO**

**CERTIDÃO NEGATIVA**

**DE**

**LICITANTES INIDÔNEOS**

(Válida somente com a apresentação do CPF)

Nome completo: **SHEIRE SILVA DAS CHAGAS SANTOS**

CPF/CNPJ: **029.453.493-88**

O Tribunal de Contas da União **CERTIFICA** que, na presente data, o (a) requerente acima identificado(a) **NÃO CONSTA** da relação de responsáveis inidôneos para participar de licitação na administração pública federal, por decisão deste Tribunal, nos termos do art. 46 da Lei nº 8.443/92 (Lei Orgânica do TCU).

Não constam da relação consultada para emissão desta certidão os responsáveis ainda não notificados do teor dos acórdãos condenatórios, aqueles cujas condenações tenham tido seu prazo de vigência expirado, bem como aqueles cujas apreciações estejam suspensas em razão de interposição de recurso com efeito suspensivo ou de decisão judicial.

Certidão emitida às 11:13:32 do dia 01/04/2021, com validade de trinta dias a contar da emissão.

A veracidade das informações aqui prestadas podem ser confirmadas no sítio <https://contas.tcu.gov.br/ords/f?p=INABILITADO:5>

Código de controle da certidão: 319V010421111332

Atenção: qualquer rasura ou emenda invalidará este documento.





**TRIBUNAL DE CONTAS DA UNIÃO**  
**CERTIDÃO NEGATIVA**  
**DE**  
**LICITANTES INIDÔNEOS**

(Válida somente com a apresentação do CPF)

Nome completo: **SAVIO BARBOSA DE SOUSA**

CPF/CNPJ: **952.747.403-59**

O Tribunal de Contas da União **CERTIFICA** que, na presente data, o (a) requerente acima identificado(a) **NÃO CONSTA** da relação de responsáveis inidôneos para participar de licitação na administração pública federal, por decisão deste Tribunal, nos termos do art. 46 da Lei nº 8.443/92 (Lei Orgânica do TCU).

Não constam da relação consultada para emissão desta certidão os responsáveis ainda não notificados do teor dos acórdãos condenatórios, aqueles cujas condenações tenham tido seu prazo de vigência expirado, bem como aqueles cujas apreciações estejam suspensas em razão de interposição de recurso com efeito suspensivo ou de decisão judicial.

Certidão emitida às 11:11:16 do dia 01/04/2021, com validade de trinta dias a contar da emissão.

A veracidade das informações aqui prestadas podem ser confirmadas no site <https://contas.tcu.gov.br/ords/f?p=INABILITADO:5>

Código de controle da certidão: KA6R0104211T1116

Atenção: qualquer rasura ou emenda invalidará este documento.

MMR

**04 ADITIVO AO CONTRATO SOCIAL  
REPLETA DISTRIBUIDORA LTDA  
CNPJ:26.689.426/0001-98  
NIRE:21200950786 EM 09/12/2016**

1. **SÁVIO BARBOSA DE SOUSA**, brasileiro, empresário, natural da cidade Teresina - Piauí, solteiro, nascido em 15/07/1983, portador da cédula de identidade 2.039.678 SSP/PI, CPF 952.747.403 - 59, residente e domiciliado em Teresina - Piauí, Rua Noe Fortes, Nº 400, Bairro Uruguai, CEP 64.073-046.
2. **SHEIRE SILVA DAS CHAGAS SANTOS**, brasileira, solteira, empresária, natural da cidade de Picos - Piauí, nascida em 24/06/1989, portadora da cédula de identidade 2.677.435 SSP-PI, CPF 029.453.493 - 88, residente e domiciliada em Teresina - Piauí, Rua Noe Fortes, Nº 400, Bairro Uruguai, CEP 64.073-046.

Únicos sócios da empresa **REPLETA DISTRIBUIDORA LTDA**, com sede nesta cidade de Timon do estado do Maranhão, na Avenida Francisco Carlos Jansen, Nº 812, Letra B, Bairro: Parque Piauí, CEP: 65.631-240, inscrita no CNPJ nº (MF) 26.689.426/0001-98, tendo arquivado o Contrato Constitutivo na Jucema sob n.º 2120095078-6 datado em 09 de Dezembro de 2016, resolvem de comum acordo alterar o seu Contrato Social mediante Cláusulas seguintes:

**Cláusula 1ª Objeto Social** - A sociedade terá como objeto:

**4691-5/00 - Comércio atacadista de mercadorias em geral, com predominância de produtos alimentícios**

**4663-0/00 - Comércio atacadista de máquinas e equipamentos para uso industrial; partes e peças**

**1822-9/01 - Serviços de encadernação e plastificação**

**4617-6/00 - Representantes comerciais e agentes do comércio de produtos alimentícios, bebidas e fumo**

**4618-4/01 - Representantes comerciais e agentes do comércio de medicamentos, cosméticos e produtos de perfumaria**

**4618-4/99 - Outros representantes comerciais e agentes do comércio especializado em produtos não especificados anteriormente (artigos de escritório e de papelaria)**

**4619-2/00 - Representantes comerciais e agentes do comércio de mercadorias em geral não especializado**

**4632-0/01 - Comércio atacadista de cereais e leguminosas beneficiados**

**4634-6/01 - Comércio atacadista de carnes bovinas e suínas e derivados**

**4634-6/02 - Comércio atacadista de aves abatidas e derivados**

**4634-6/03 - Comércio atacadista de pescados e frutos do mar**

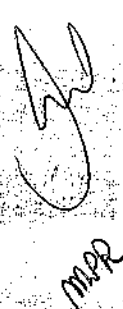

MRP

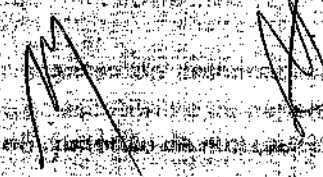

**04 ADITIVO AO CONTRATO SOCIAL  
REPLETA DISTRIBUIDORA LTDA  
CNPJ:26.689.426/0001-98  
NIRE:21200950786 EM 09/12/2016**

- 4634-6/99 - Comércio atacadista de carnes e derivados de outros animais
- 4637-1/07 - Comércio atacadista de chocolates, confeitos, balas, bombons e semelhantes
- 4637-1/99 - Comércio atacadista especializado em outros produtos alimentícios não especificados anteriormente (frutas e legumes em conservas e congelados)
- 4639-7/01 - Comércio atacadista de produtos alimentícios em geral
- 4641-9/02 - Comércio atacadista de artigos de cama, mesa e banho
- 4641-9/03 - Comércio atacadista de artigos de armarinho
- 4642-7/02 - Comércio atacadista de roupas e acessórios para uso profissional e de segurança do trabalho
- 4647-8/01 - Comércio atacadista de artigos de escritório e de papelaria
- 4647-8/02 - Comércio atacadista de livros, jornais e outras publicações
- 4649-4/01 - Comércio atacadista de equipamentos elétricos de uso pessoal e doméstico
- 4649-4/02 - Comércio atacadista de aparelhos eletrônicos de uso pessoal e doméstico
- 4649-4/04 - Comércio atacadista de móveis e artigos de colchoaria
- 4649-4/08 - Comércio atacadista de produtos de higiene, limpeza e conservação domiciliar
- 4649-4/09 - Comércio atacadista de produtos de higiene, limpeza e conservação domiciliar, com atividade de fracionamento e acondicionamento associada
- 4649-4/99 - Comércio atacadista de outros equipamentos e artigos de uso pessoal e doméstico não especificados anteriormente (copos, talheres, guardanapos, embalagens para alimentos preparados e outros similares)
- 4651-6/01 - Comércio atacadista de equipamentos de informática
- 4651-6/02 - Comércio atacadista de suprimentos para informática
- 4652-4/00 - Comércio atacadista de componentes eletrônicos e equipamentos de telefonia e comunicação
- 4673-7/00 - Comércio atacadista de material elétrico
- 4686-9/02 - Comércio atacadista de embalagens
- 4712-1/00 - Comércio varejista de mercadorias em geral, com predominância de produtos alimentícios - minimercados, mercearias e armazéns
- 4713-0/02 - Lojas de variedades, exceto lojas de departamentos ou magazines
- 4721-1/04 - Comércio varejista de doces, balas, bombons e semelhantes
- 4761-0/03 - Comércio varejista de artigos de papelaria
- 4763-6/02 - Comércio varejista de artigos esportivos
- 4772-5/00 - Comércio varejista de cosméticos, produtos de perfumaria e de higiene pessoal
- 4781-4/00 - Comércio varejista de artigos do vestuário e acessórios
- 4782-2/01 - Comércio varejista de calçados

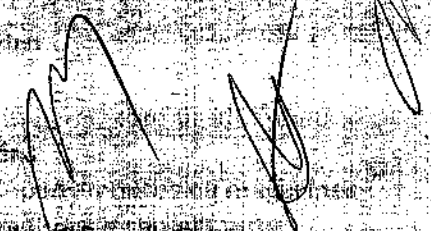
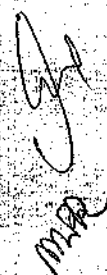
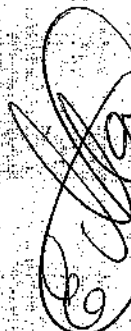

**04 ADITIVO AO CONTRATO SOCIAL  
REPLETA DISTRIBUIDORA LTDA  
CNPJ:26.689.426/0001-98  
NIRE:21200950786 EM 09/12/2016**

- 4789-0/05 - Comércio varejista de produtos saneantes domissanitários
- 4789-0/07 - Comércio varejista de equipamentos para escritório
- 4930-2/02 - Transporte rodoviário de carga, exceto produtos perigosos e mudanças, intermunicipal, interestadual e internacional
- 5212-5/00 - Carga e descarga
- 4751-2/01 - Comércio varejista especializado de equipamentos e suprimentos de informática

Em virtude das alterações havidas, fica o presente contrato social vigorando com as cláusulas e condições seguintes, totalmente consolidadas neste presente instrumento de alteração contratual.

**CONTRATO SOCIAL CONSOLIDADO**

Pelo presente instrumento particular de consolidação social

**Cláusula 1ª** A sociedade gira sob a denominação social de: **REPLETA DISTRIBUIDORA LTDA**, e tem como nome de fantasia: **REPLETA DISTRIBUIDORA**

**Cláusula 2ª** Objeto Social - A sociedade tem como objeto:

- 4691-5/00 - Comércio atacadista de mercadorias em geral, com predominância de produtos alimentícios
- 4663-0/00 - Comércio atacadista de máquinas e equipamentos para uso industrial; partes e peças
- 1822-9/01 - Serviços de encadernação e plastificação
- 4617-6/00 - Representantes comerciais e agentes do comércio de produtos alimentícios, bebidas e fumo
- 4618-4/01 - Representantes comerciais e agentes do comércio de medicamentos, cosméticos e produtos de perfumaria
- 4618-4/99 - Outros representantes comerciais e agentes do comércio especializado em produtos não especificados anteriormente (artigos de escritório e de papelaria)
- 4619-2/00 - Representantes comerciais e agentes do comércio de mercadorias em geral não especializado
- 4632-0/01 - Comércio atacadista de cereais e leguminosas beneficiados
- 4634-6/01 - Comércio atacadista de carnes bovinas e suínas e derivados
- 4634-6/02 - Comércio atacadista de aves abatidas e derivados





**04 ADITIVO AO CONTRATO SOCIAL  
REPLETA DISTRIBUIDORA LTDA  
CNPJ:26.689.426/0001-98  
NIRE:21200950786 EM 09/12/2016**

- 4634-6/03 - Comércio atacadista de pescados e frutos do mar
- 4634-6/99 - Comércio atacadista de carnes e derivados de outros animais
- 4637-1/07 - Comércio atacadista de chocolates, confeitos, balas, bombons e semelhantes
- 4637-1/99 - Comércio atacadista especializado em outros produtos alimentícios não especificados anteriormente (frutas e legumes em conservas e congelados)
- 4639-7/01 - Comércio atacadista de produtos alimentícios em geral
- 4641-9/02 - Comércio atacadista de artigos de cama, mesa e banho
- 4641-9/03 - Comércio atacadista de artigos de armarinho
- 4642-7/02 - Comércio atacadista de roupas e acessórios para uso profissional e de segurança do trabalho
- 4647-8/01 - Comércio atacadista de artigos de escritório e de papelaria
- 4647-8/02 - Comércio atacadista de livros, jornais e outras publicações
- 4649-4/01 - Comércio atacadista de equipamentos elétricos de uso pessoal e doméstico
- 4649-4/02 - Comércio atacadista de aparelhos eletrônicos de uso pessoal e doméstico
- 4649-4/04 - Comércio atacadista de móveis e artigos de colchoaria
- 4649-4/08 - Comércio atacadista de produtos de higiene, limpeza e conservação domiciliar
- 4649-4/09 - Comércio atacadista de produtos de higiene, limpeza e conservação domiciliar, com atividade de fracionamento e acondicionamento associada
- 4649-4/99 - Comércio atacadista de outros equipamentos e artigos de uso pessoal e doméstico não especificados anteriormente (copos, talheres, guardanapos, embalagens para alimentos preparados e outros similares)
- 4651-6/01 - Comércio atacadista de equipamentos de informática
- 4651-6/02 - Comércio atacadista de suprimentos para informática
- 4652-4/00 - Comércio atacadista de componentes eletrônicos e equipamentos de telefonia e comunicação
- 4673-7/00 - Comércio atacadista de material elétrico
- 4686-9/02 - Comércio atacadista de embalagens
- 4712-1/00 - Comércio varejista de mercadorias em geral, com predominância de produtos alimentícios - minimercados, mercearias e armazéns
- 4713-0/02 - Lojas de variedades, exceto lojas de departamentos ou magazines
- 4721-1/04 - Comércio varejista de doces, balas, bombons e semelhantes
- 4761-0/03 - Comércio varejista de artigos de papelaria
- 4763-6/02 - Comércio varejista de artigos esportivos
- 4772-5/00 - Comércio varejista de cosméticos, produtos de perfumaria e de higiene pessoal
- 4781-4/00 - Comércio varejista de artigos do vestuário e acessórios

*[Handwritten signature]*  
MAR

*[Handwritten signature]*  
*[Handwritten signature]*  
*[Handwritten signature]*



**04 ADITIVO AO CONTRATO SOCIAL  
REPLETA DISTRIBUIDORA LTDA  
CNPJ:26.689.426/0001-98  
NIRE:21200950786 EM 09/12/2016**

- 4782-2/01 - Comércio varejista de calçados  
4789-0/05 - Comércio varejista de produtos saneantes domissanitários  
4789-0/07 - Comércio varejista de equipamentos para escritório  
4930-2/02 - Transporte rodoviário de carga, exceto produtos perigosos e mudanças, intermunicipal, interestadual e internacional  
5212-5/00 - Carga e descarga  
4751-2/01 - Comércio varejista especializado de equipamentos e suprimentos de informática

**Cláusula 3ª** - A sociedade tem sede na Avenida Francisco Carlos Jansen, Nº 812, Letra B, Bairro: Paque Piauí, CEP: 65.631-240 Timon - MA.

**Cláusula 4ª** - O capital social é R\$ 350.000,00 (Trezentas e cinquenta mil reais), dividido em 350.000 (Trezentas e cinquenta mil) quotas de valor nominal R\$ 1,00 (um real) cada, integralizadas, neste ato em moeda corrente do País, pelos sócios:

SAVIO BARBOSA DE SOUSA	175.000 QUOTAS	50%	R\$ 175.000,00
SHEIRE SILVA DAS CHAGAS SANTOS	175.000 QUOTAS	50%	R\$ 175.000,00
TOTAL	350.000 QUOTAS	100	R\$ 350.000,00

**Cláusula 5ª** - A sociedade iniciou suas atividades em 28/11/2016, e seu prazo de duração é por tempo indeterminado. (art. 997, II, CC/2002).

**Cláusula 6ª** - As quotas são indivisíveis e não poderão ser cedidas ou transferidas a terceiros sem o consentimento do outro sócio, a quem fica assegurado, em igualdades de condições e preço direito de preferência para a sua aquisição se postas à venda, formalizando, se realizada a cessão delas, a alteração contratual pertinente. (art. 1.056, art.1.057 CC/2002).

**Cláusula 7ª** - A responsabilidade de cada sócio é restrita ao valor de suas quotas, mas todos respondem solidariamente pela integralização do capital social. (art. 1.052, CC/2002).



**04 ADITIVO AO CONTRATO SOCIAL  
REPLETA DISTRIBUIDORA LTDA  
CNPJ:26.689.426/0001-98  
NIRE:21200950786 EM 09/12/2016**

**Cláusula 8ª** - A administração da sociedade é exercida pelos sócios **SÁVIO BARBOSA DE SOUSA** e **SHEIRE SILVA DAS CHAGAS SANTOS**, com poderes e atribuição de administração, ao qual assinam em conjunto ou isoladamente, todos os papéis, documentos, títulos de crédito, contratos, endossos, e o que mais for necessário para a administração da sociedade, podem delegar poderes a terceiros por procuração com fins e prazos determinados, para trato de assuntos de interesse da sociedade.

**Cláusula 09ª** - Os administradores declaram, sob as penas da lei, de que não estão impedidos de exercerem a administração da sociedade, por lei especial, ou em virtude de condenação criminal, ou por se encontrarem sob os efeitos dela, a pena que vede, ainda que temporariamente, o acesso a cargos públicos; ou por crime falimentar, de prevaricação, peita ou suborno, concussão, peculato, ou contra a economia popular, contra o sistema financeiro nacional, contra normas de defesa da concorrência, contra as relações de consumo, fé pública, ou a propriedade. (art. 1.011, § 1º, CC/2002).

**Cláusula 10ª** - Ao término de cada exercício social, em 31 de dezembro, os administradores prestarão contas justificadas de sua administração, procedendo à elaboração do inventário, do balanço patrimonial e do balanço de resultado econômico, cabendo aos sócios, na proporção de suas quotas, os lucros ou perdas apuradas. (art. 1.065, CC/2002).

**Cláusula 11ª** - Nos quatro meses seguintes ao término do exercício social, os sócios deliberarão sobre as contas e designarão administradores quando for o caso. (art. 1.071, art. 1.072, § 2º e art. 1.078, CC/2002).

**Cláusula 12ª** - Os sócios poderão de comum acordo, fixar uma retirada mensal a título de pro labore, observadas as disposições cujo valor será definido de comum acordo entre os sócios.

**Cláusula 13ª** - Falecendo ou interditado qualquer sócio, a sociedade continuará suas atividades com os herdeiros, sucessores e o incapaz. Não sendo possível ou inexistindo interesse destes ou dos sócios remanescentes, o valor de seus haveres será apurado e liquidado com base na situação patrimonial da sociedade, a data da resolução, verificada em balanço especialmente levantado.





**04 ADITIVO AO CONTRATO SOCIAL  
REPLETA DISTRIBUIDORA LTDA  
CNPJ:26.689.426/0001-98  
NIRE:21200950786 EM 09/12/2016**

Paragrafo único - O mesmo procedimento sera adotado em outros casos em que a sociedade se resolva em relação a seu sócio. (art. 1.028 e art. 1.031, CC/2002).

**Cláusula 14ª**- Fica eleito o foro de Timon – Maranhão para o exercício e o cumprimento dos direitos e obrigações resultantes deste contrato.

**E por estarem justos e contratados, assinam o presente Contrato Social em 01 (uma) via de igual teor e forma.**

**Timon - MA, 10 de Fevereiro de 2021.**

**SÁVIO BARBOSA DE SOUSA**

Sócio Administrador

**SHEIRE SILVA DAS CHAGAS SANTOS**

Sócia Administradora





## ASSINATURA ELETRÔNICA

Certificamos que o ato da empresa REPLETA DISTRIBUIDORA LTDA consta assinado digitalmente por:

IDENTIFICADORES ASSINANTES	
CPF	Nome
02945349388	SHEIRE SILVA DAS CHAGAS SANTOS
95274740359	SAVIO BARBOSA DE SOUSA

CERTIFICADO DE REGISTRO EM 15/02/2021 15:52 SOB Nº 20210186502,  
PROTOCOLO: 210186502 DE 15/02/2021.  
CÓDIGO DE VERIFICAÇÃO: 12101041924. CNPJ DA SEDE: 26689426000198  
NIRE: 21200950786. COM EFEITOS DO REGISTRO EM: 10/02/2021.  
REPLETA DISTRIBUIDORA LTDA

**JUCEMA**

LÍLIAN THERESA RODRIGUES MENDONÇA  
SECRETÁRIA-GERAL  
[www.empresafacil.ma.gov.br](http://www.empresafacil.ma.gov.br)

A validade deste documento, se impresso, fica sujeita à comprovação de sua autenticidade nos respectivos portais, informando seus respectivos códigos de verificação.

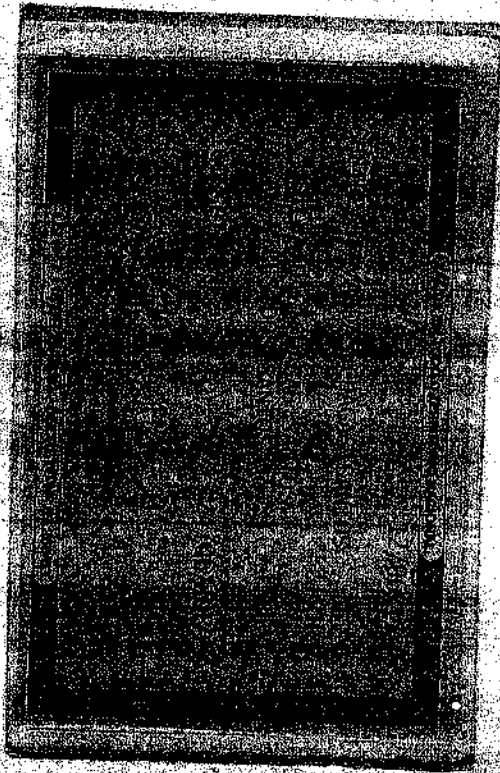

*M*

*AS*

*MAR*

*[Large handwritten signature]*

Documento Autenticado Digitalmente de acordo com os artigos 1º, 3º e 7º inc. V B, 4º e 5º da Lei Estadual 8.721/2008 autêntico a presente imagem digitalizada, reprodução fiel do documento apresentado e conferido neste ato. O referido é verdade. Dou fé. \*\*\*\*\* Confira os dados do ato em: <https://secedigital.fpb.jus.br> ou Consulte o Documento em: <https://sevedobastos.not.br/documento/74730701213916038949>



Autenticação Digital Código: 74730701213916038949-1  
Data: 07/04/2021 17:21:00  
Valor do Ato: R\$ 4,66  
Selo Digital Tipo Normal C: AKY92027-9KSS



**Cartório Azevedo Bastos**  
Av. Presidente Epifânio Pessoa - 1145  
Bairro: São João - João Pessoa - PB  
Fone: (31) 3345-5404 - Cartório Azevedo Bastos  
<https://azevedobastos.com.br>



TPVB





Ministério da Fazenda  
Secretaria da Receita Federal do Brasil

Comprovante de Situação Cadastral no CPF

Nº do CPF: 029.453.493-88

Nome: SHEIRE SILVA DAS CHAGAS SANTOS

Data de Nascimento: 24/06/1989

Situação Cadastral: **REGULAR**

Data da Inscrição: 13/08/2005

Digito Verificador: 00

Comprovante emitido às: 14:38:59 do dia 05/03/2021 (hora e data de Brasília).  
Código de controle do comprovante: 202C.BF64.FF0A.803B



Este documento não substitui o "Comprovante de Inscrição no CPF".

(Modelo aprovado pela IN/REB nº 1.548, de 13/02/2015.)



**Ministério da Fazenda**  
**Receita Federal**  
 COMPROVANTE DE INSCRIÇÃO CPF

Numero  
 029.453.493-88

Nome  
 SHEIRE SILVA DAS CHAGAS SANTOS

Nascimento  
 24/06/1989

**CÓDIGO DE CONTROLE**  
 15D6.F4D7.F424.E181

Emitido pela Secretaria da Receita Federal do Brasil  
 às 14:11:27 do dia: 05/03/2021 (hora e data de Brasília)  
 dígito verificador: 00

VALIDO SOMENTE COM COMPROVANTE DE IDENTIFICAÇÃO

*(Handwritten signatures and initials)*

*(Large signature)*

*(Initials)*

*(Initials)*

*(Initials)*

*(Initials)*

*(Initials)*

*(Initials)*

*(Initials)*

*(Initials)*

*(Initials)*

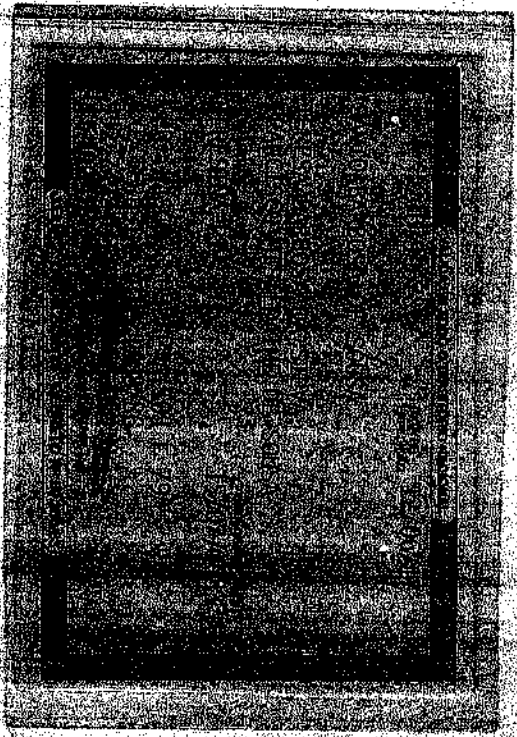
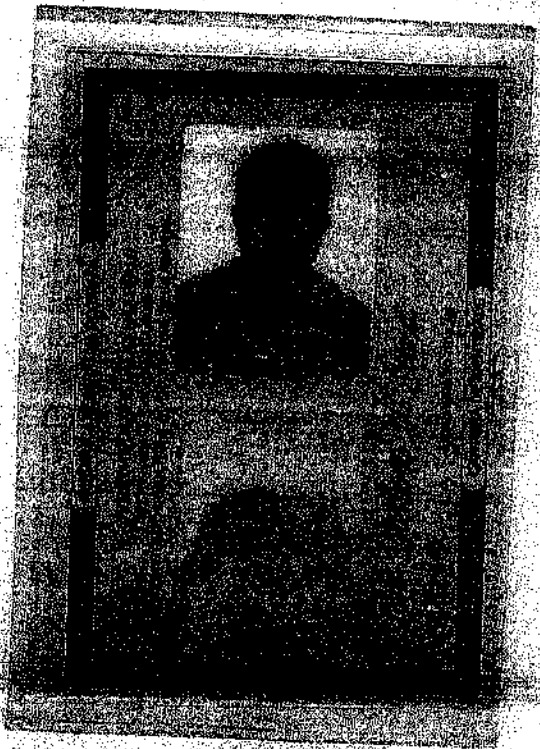

*M*

*AS*

*[Handwritten signature]*

*[Handwritten signature]*  
*[Handwritten signature]*  
*[Handwritten signature]*

Documento Autenticado Digitalmente de acordo com os artigos 1º, 3º e 7º Inc. V 6º, 41 e 62 da Lei Federal 8.935/1994 e Art. 6 Inc. XII da Lei Estadual 8.721/2008 autêntico a presente imagem digitalizada, reprodução fiel do documento apresentado e conferido neste ato. O referido é verdade. Dou fé. <https://sebidigital.tpb.jus.br> ou Consulte o Documento em: <https://azevedobastos.tpb.jus.br/documento/74730701215525369286>





**Ministério da Fazenda**  
**Receita Federal**  
COMPROVANTE DE INSCRIÇÃO CPF

Número  
**952.747.403-59**

Nome  
**SAVIO BARBOSA DE SOUSA**

Nascimento  
**15/07/1983**

CÓDIGO DE CONTROLE  
19CC:F11B:E630:782A



Emissão pela Secretaria da Receita Federal do Brasil  
A 14:45:24 do dia 05/03/2021 (hora e data de Brasília)  
Dígito verificador: 00

VALIDO SOMENTE EM COMPROVANTE DE IDENTIFICAÇÃO

*(Handwritten signatures and initials)*

M

J

MBA



Ministério da Fazenda  
Secretaria da Receita Federal do Brasil

Comprovante de Situação Cadastral no CPF

Nº do CPF: **952.747.403-59**

Nome: **SAVIO BARBOSA DE SOUSA**

Data de Nascimento: **15/07/1983**

Situação Cadastral: **REGULAR**

Data da Inscrição: **02/12/2000**

Digito Verificador: **00**

Comprovante emitido às: **14:53:37** do dia **05/03/2021** (hora e data de Brasília).  
Código de controle do comprovante: **5F63.7C4A.3B19.C7E2**



Este documento não substitui o "Comprovante de Inscrição no CPF".

(Modelo aprovado pela IN/RFB nº 1.548, de 13/02/2015.)

# REPÚBLICA FEDERATIVA DO BRASIL

## CADASTRO NACIONAL DA PESSOA JURÍDICA

10

NÚMERO DE INSCRIÇÃO 26.689.426/0001-98 MATRIZ	COMPROVANTE DE INSCRIÇÃO E DE SITUAÇÃO CADASTRAL	DATA DE ABERTURA 09/12/2016
---	---	--------------------------------

NOME EMPRESARIAL REPLETA DISTRIBUIDORA LTDA
--

TÍTULO DO ESTABELECIMENTO (NOME DE FANTASIA) REPLETA DISTRIBUIDORA	PORTE EPP
---	--------------

CÓDIGO E DESCRIÇÃO DA ATIVIDADE ECONÔMICA PRINCIPAL 46.91-5-00 - Comércio atacadista de mercadorias em geral, com predominância de produtos alimentícios (Dispensada *)
--

CÓDIGO E DESCRIÇÃO DAS ATIVIDADES ECONÔMICAS SECUNDÁRIAS 18.22-9-01 - Serviços de encadernação e plastificação (Dispensada *) 46.17-6-00 - Representantes comerciais e agentes do comércio de produtos alimentícios, bebidas e fumo (Dispensada *) 46.18-4-01 - Representantes comerciais e agentes do comércio de medicamentos, cosméticos e produtos de perfumaria (Dispensada *) 46.18-4-99 - Outros representantes comerciais e agentes do comércio especializado em produtos não especificados anteriormente (Dispensada *) 46.19-2-00 - Representantes comerciais e agentes do comércio de mercadorias em geral não especializado (Dispensada *) 46.32-0-01 - Comércio atacadista de cereais e leguminosas beneficiados 46.34-6-01 - Comércio atacadista de carnes bovinas e suínas e derivados 46.34-6-02 - Comércio atacadista de aves abatidas e derivados 46.34-6-03 - Comércio atacadista de pescados e frutos do mar 46.34-6-99 - Comércio atacadista de carnes e derivados de outros animais 46.37-1-07 - Comércio atacadista de chocolates, confeitos, balas, bombons e semelhantes (Dispensada *) 46.37-1-99 - Comércio atacadista especializado em outros produtos alimentícios não especificados anteriormente 46.39-7-01 - Comércio atacadista de produtos alimentícios em geral (Dispensada *) 46.41-9-02 - Comércio atacadista de artigos de cama, mesa e banho (Dispensada *) 46.41-9-03 - Comércio atacadista de artigos de armarinho (Dispensada *) 46.42-7-02 - Comércio atacadista de roupas e acessórios para uso profissional e de segurança do trabalho (Dispensada *) 46.47-8-01 - Comércio atacadista de artigos de escritório e de papelaria (Dispensada *) 46.47-8-02 - Comércio atacadista de livros, jornais e outras publicações (Dispensada *) 46.49-4-01 - Comércio atacadista de equipamentos elétricos de uso pessoal e doméstico 46.49-4-02 - Comércio atacadista de aparelhos eletrônicos de uso pessoal e doméstico
---

CÓDIGO E DESCRIÇÃO DA NATUREZA JURÍDICA 206-2 - Sociedade Empresária Limitada
--

LOGRADOURO AV FRANCISCO CARLOS JANSEN	NÚMERO 812	COMPLEMENTO LETRA B
--	---------------	------------------------

CEP 65.631-240	BAIRRO/DISTRITO PARQUE PIAUI	MUNICÍPIO TIMON	UF MA
-------------------	---------------------------------	--------------------	----------

ENDEREÇO ELETRÔNICO REPLETADISTRIBUIDORA@GMAIL.COM	TELEFONE (86) 8818-0055
---	----------------------------

ENTE FEDERATIVO RESPONSÁVEL (EFR) *****
--

SITUAÇÃO CADASTRAL ATIVA	DATA DA SITUAÇÃO CADASTRAL 09/12/2016
-----------------------------	--

MOTIVO DE SITUAÇÃO CADASTRAL
------------------------------

SITUAÇÃO ESPECIAL *****	DATA DA SITUAÇÃO ESPECIAL *****
----------------------------	------------------------------------

Aprovado pela Instrução Normativa RFB nº 1.863, de 27 de dezembro de 2018.

Emitido no dia 01/04/2021 às 11:18:37 (data e hora de Brasília).

Página: 1/3





# REPÚBLICA FEDERATIVA DO BRASIL

## CADASTRO NACIONAL DA PESSOA JURÍDICA



NÚMERO DE INSCRIÇÃO 26.689.426/0001-98 MATRIZ	COMPROVANTE DE INSCRIÇÃO E DE SITUAÇÃO CADASTRAL	DATA DE ABERTURA 09/12/2016
---	---	--------------------------------

NOME EMPRESARIAL REPLETA DISTRIBUIDORA LTDA
--

<p>CÓDIGO E DESCRIÇÃO DAS ATIVIDADES ECONÔMICAS SECUNDÁRIAS</p> <p>46.49-4-04 - Comércio atacadista de móveis e artigos de colchoaria (Dispensada *)</p> <p>46.49-4-08 - Comércio atacadista de produtos de higiene, limpeza e conservação domiciliar</p> <p>46.49-4-09 - Comércio atacadista de produtos de higiene, limpeza e conservação domiciliar, com atividade de fracionamento e acondicionamento associada</p> <p>46.49-4-99 - Comércio atacadista de outros equipamentos e artigos de uso pessoal e doméstico não especificados anteriormente</p> <p>46.51-6-01 - Comércio atacadista de equipamentos de informática (Dispensada *)</p> <p>46.51-6-02 - Comércio atacadista de suprimentos para informática (Dispensada *)</p> <p>46.52-4-00 - Comércio atacadista de componentes eletrônicos e equipamentos de telefonia e comunicação (Dispensada *)</p> <p>46.63-0-00 - Comércio atacadista de Máquinas e equipamentos para uso industrial; partes e peças</p> <p>46.73-7-00 - Comércio atacadista de material elétrico</p> <p>46.86-9-02 - Comércio atacadista de embalagens (Dispensada *)</p> <p>47.12-1-00 - Comércio varejista de mercadorias em geral, com predominância de produtos alimentícios - minimercados, mercearias e armazéns (Dispensada *)</p> <p>47.13-0-02 - Lojas de variedades, exceto lojas de departamentos ou magazines (Dispensada *)</p> <p>47.21-1-04 - Comércio varejista de doces, balas, bombons e semelhantes (Dispensada *)</p> <p>47.51-2-01 - Comércio varejista especializado de equipamentos e suprimentos de informática (Dispensada *)</p> <p>47.61-0-03 - Comércio varejista de artigos de papelaria (Dispensada *)</p> <p>47.63-6-02 - Comércio varejista de artigos esportivos (Dispensada *)</p> <p>47.72-5-00 - Comércio varejista de cosméticos, produtos de perfumaria e de higiene pessoal (Dispensada *)</p> <p>47.81-4-00 - Comércio varejista de artigos do vestuário e acessórios (Dispensada *)</p> <p>47.82-2-01 - Comércio varejista de calçados (Dispensada *)</p> <p>47.89-0-05 - Comércio varejista de produtos saneantes domissanitários</p>
---

<p>CÓDIGO E DESCRIÇÃO DA NATUREZA JURÍDICA</p> <p>206-2 - Sociedade Empresária Limitada</p>
---

LOGRADOURO AV FRANCISCO CARLOS JANSEN	NÚMERO 812	COMPLEMENTO LETRA B
--	---------------	------------------------

CEP 65.631-240	BAIRRO/DISTRITO PARQUE PIAUI	MUNICÍPIO TIMON	UF MA
-------------------	---------------------------------	--------------------	----------

ENDEREÇO ELETRÔNICO REPLETADISTRIBUIDORA@GMAIL.COM	TELEFONE (86) 8818-0055
---	----------------------------

ENTE FEDERATIVO RESPONSÁVEL (EFR) *****
--

SITUAÇÃO CADASTRAL ATIVA	DATA DA SITUAÇÃO CADASTRAL 09/12/2016
-----------------------------	--

MOTIVO DE SITUAÇÃO CADASTRAL
------------------------------

SITUAÇÃO ESPECIAL *****	DATA DA SITUAÇÃO ESPECIAL *****
----------------------------	------------------------------------

Aprovado pela Instrução Normativa RFB nº 1.863, de 27 de dezembro de 2018.

Emitido no dia 01/04/2021 às 11:18:37 (data e hora de Brasília).

Página: 2/3



# REPÚBLICA FEDERATIVA DO BRASIL

## CADASTRO NACIONAL DA PESSOA JURÍDICA

NÚMERO DE INSCRIÇÃO  
26.689.426/0001-98  
MATRIZ

COMPROVANTE DE INSCRIÇÃO E DE SITUAÇÃO  
CADASTRAL

DATA DE ABERTURA  
09/12/2016

NOME EMPRESARIAL  
REPLETA DISTRIBUIDORA LTDA

CÓDIGO E DESCRIÇÃO DAS ATIVIDADES ECONÔMICAS SECUNDÁRIAS

47.89-0-07 - Comércio varejista de equipamentos para escritório (Dispensada \*)  
49.30-2-02 - Transporte rodoviário de carga, exceto produtos perigosos e mudanças, intermunicipal, interestadual e internacional  
52.12-5-00 - Carga e descarga

CÓDIGO E DESCRIÇÃO DA NATUREZA JURÍDICA

206-2 - Sociedade Empresária Limitada

LOGRADOURO

AV FRANCISCO CARLOS JANSEN

NÚMERO  
812

COMPLEMENTO  
LETRA B

CEP  
65.631-240

BAIRRO/DISTRITO  
PARQUE PIAUI

MUNICÍPIO  
TIMON

UF  
MA

ENDEREÇO ELETRÔNICO

REPLETADISTRIBUIDORA@GMAIL.COM

TELEFONE  
(86) 8818-0055

ENTE FEDERATIVO RESPONSÁVEL (EFR)

SITUAÇÃO CADASTRAL  
ATIVA

DATA DA SITUAÇÃO CADASTRAL  
09/12/2016

MOTIVO DE SITUAÇÃO CADASTRAL

SITUAÇÃO ESPECIAL  
\*\*\*\*\*

DATA DA SITUAÇÃO ESPECIAL  
\*\*\*\*\*

(\*) A dispensa de alvarás e licenças é direito do empreendedor que atende aos requisitos constantes na Resolução CGSIM nº 51, de 11 de junho de 2019, ou da legislação própria encaminhada ao CGSIM pelos entes federativos, não tendo a Receita Federal qualquer responsabilidade quanto às atividades dispensadas.

Aprovado pela Instrução Normativa RFB nº 1.863, de 27 de dezembro de 2018.

Emitido no dia 01/04/2021 às 11:18:37 (data e hora de Brasília).

Página: 3/3



## Consulta Quadro de Sócios e Administradores - QSA

<b>CNPJ:</b>	26.689.426/0001-98
<b>NOME EMPRESARIAL:</b>	REPLETA DISTRIBUIDORA LTDA
<b>CAPITAL SOCIAL:</b>	R\$350.000,00 (Trezentos e cinquenta mil reais)

O Quadro de Sócios e Administradores(QSA) constante da base de dados do Cadastro Nacional da Pessoa Jurídica (CNPJ) é o seguinte:

<b>Nome/Nome Empresarial:</b>	SAVIO BARBOSA DE SOUSA
<b>Qualificação:</b>	49-Sócio-Administrador

<b>Nome/Nome Empresarial:</b>	SHEIRE SILVA DAS CHAGAS SANTOS
<b>Qualificação:</b>	49-Sócio-Administrador

Para informações relativas à participação no QSA, acessar o e-CAC com certificado digital ou comparecer a uma unidade da RFB.

Emitido no dia 01/04/2021 às 11:21 (data e hora de Brasília).

Estado do  
Maranhão

**SINTEGRA/ICMS**

Consulta Pública do Cadastro do Estado do  
Maranhão

Secretaria de Fazenda

Resultado da Consulta SINTEGRA/ICMS

**IDENTIFICAÇÃO**

**CGC:** 26.689.426/0001-98 **Inscrição Estadual:** 12.510655-6

**Razão Social:** REPLETA DISTRIBUIDORA LTDA

**Regime Apuração:** NORMAL

**ENDEREÇO**

**Logradouro:** AVE FRANCISCO CARLOS JANSEN

**Número:** 812 **Complemento:** LETRA B

**Bairro:** PARQUE PIAUI

**Município:** TIMON UF: MA

**CEP:** 65631240 **DDD:** **Telefone:** 88180055

**INFORMAÇÕES COMPLEMENTARES**

**CNAE** 4691500 - COMÉRCIO ATACADISTA DE MERCADORIAS EM GERAL, COM  
**Principal:** PREDOMINÂNCIA DE PRODUTOS ALIMENTÍCIOS

**CNAEs Secundários**

Código	Descrição CNAE
4634699	COMÉRCIO ATACADISTA DE CARNES E DERIVADOS DE OUTROS ANIMAIS
4637107	COMÉRCIO ATACADISTA DE CHOCOLATES, CONFEITOS, BALAS, BOMBONS E SEMELHANTES
4637199	COMÉRCIO ATACADISTA ESPECIALIZADO EM OUTROS PRODUTOS ALIMENTÍCIOS NÃO ESPECIFICADOS ANTERIORMENTE
4639701	COMÉRCIO ATACADISTA DE PRODUTOS ALIMENTÍCIOS EM GERAL
4641902	COMÉRCIO ATACADISTA DE ARTIGOS DE CAMA, MESA E BANHO
4641903	COMÉRCIO ATACADISTA DE ARTIGOS DE ARMARINHO
4642702	COMÉRCIO ATACADISTA DE ROUPAS E ACESSÓRIOS PARA USO PROFISSIONAL E DE SEGURANÇA DO TRABALHO
4647801	COMÉRCIO ATACADISTA DE ARTIGOS DE ESCRITÓRIO E DE PAPELARIA
4647802	COMÉRCIO ATACADISTA DE LIVROS, JORNAIS E OUTRAS PUBLICAÇÕES
4649401	COMÉRCIO ATACADISTA DE EQUIPAMENTOS ELÉTRICOS DE USO PESSOAL E DOMÉSTICO
5212500	CARGA E DESCARGA
4649402	COMÉRCIO ATACADISTA DE APARELHOS ELETRÔNICOS DE USO PESSOAL E DOMÉSTICO
4649404	COMÉRCIO ATACADISTA DE MÓVEIS E ARTIGOS DE COZINHA
4649408	COMÉRCIO ATACADISTA DE PRODUTOS DE HIGIENE, LIMPEZA E CONSERVAÇÃO DOMICILIAR
4649409	COMÉRCIO ATACADISTA DE PRODUTOS DE HIGIENE, LIMPEZA E CONSERVAÇÃO DOMICILIAR, COM ATIVIDADE DE FRACTIONAMENTO E ACONDICIONAMENTO ASSOCIADA
4649499	COMÉRCIO ATACADISTA DE OUTROS EQUIPAMENTOS E ARTIGOS DE USO PESSOAL E DOMÉSTICO NÃO ESPECIFICADOS ANTERIORMENTE
4651601	COMÉRCIO ATACADISTA DE EQUIPAMENTOS DE INFORMÁTICA
4651602	COMÉRCIO ATACADISTA DE SUPRIMENTOS PARA INFORMÁTICA
4652400	COMÉRCIO ATACADISTA DE COMPONENTES ELETRÔNICOS E EQUIPAMENTOS DE TELEFONIA E COMUNICAÇÃO
4663000	COMÉRCIO ATACADISTA DE MÁQUINAS E EQUIPAMENTOS PARA USO INDUSTRIAL; PARTES E PEÇAS
4673700	COMÉRCIO ATACADISTA DE MATERIAL ELÉTRICO
4618401	REPRESENTANTES COMERCIAIS E AGENTES DO COMÉRCIO DE MEDICAMENTOS, COSMÉTICOS E PRODUTOS DE PERFUMARIA
4686902	COMÉRCIO ATACADISTA DE EMBALAGENS
4712100	COMÉRCIO VAREJISTA DE MERCADORIAS EM GERAL, COM PREDOMINÂNCIA DE PRODUTOS ALIMENTÍCIOS - MINIMERCADOS, MERCEARIAS E ARMAZENS
4713002	LOJAS DE VARIEDADES, EXCETO LOJAS DE DEPARTAMENTOS OU MAGAZINES
4721104	COMÉRCIO VAREJISTA DE DOCES, BALAS, BOMBONS E SEMELHANTES
4751201	COMÉRCIO VAREJISTA ESPECIALIZADO DE EQUIPAMENTOS E SUPRIMENTOS DE INFORMÁTICA
4761003	COMÉRCIO VAREJISTA DE ARTIGOS DE PAPELARIA
4763602	COMÉRCIO VAREJISTA DE ARTIGOS ESPORTIVOS
4772500	COMÉRCIO VAREJISTA DE COSMÉTICOS, PRODUTOS DE PERFUMARIA E DE HIGIENE PESSOAL
4781400	COMÉRCIO VAREJISTA DE ARTIGOS DO VESTUÁRIO E ACESSÓRIOS
4782201	COMÉRCIO VAREJISTA DE CALÇADOS
4618499	OUTROS REPRESENTANTES COMERCIAIS E AGENTES DO COMÉRCIO ESPECIALIZADO EM PRODUTOS NÃO ESPECIFICADOS ANTERIORMENTE
4789005	COMÉRCIO VAREJISTA DE PRODUTOS SANEANTES DOMISSANITÁRIOS



CNAEs Secundários	
Código	Descrição CNAE
4789007	COMÉRCIO VAREJISTA DE EQUIPAMENTOS PARA ESCRITÓRIO
4930202	TRANSPORTE RODOVIÁRIO DE CARGA, EXCETO PRODUTOS PERIGOSOS E MUDANÇAS, INTERMUNICIPAL, INTERESTADUAL E INTERNACIONAL
1822901	SERVIÇOS DE ENCADERNAÇÃO E PLASTIFICAÇÃO
4617600	REPRESENTANTES COMERCIAIS E AGENTES DO COMÉRCIO DE PRODUTOS ALIMENTÍCIOS, BEBIDAS E FUMO
4619200	REPRESENTANTES COMERCIAIS E AGENTES DO COMÉRCIO DE MERCADORIAS EM GERAL NÃO ESPECIALIZADO
4632001	COMÉRCIO ATACADISTA DE CEREAIS E LEGUMINOSAS BENEFICADOS
4634601	COMÉRCIO ATACADISTA DE CARNES BOVINAS E SUÍNAS E DERIVADOS
4634602	COMÉRCIO ATACADISTA DE AVES ABATIDAS E DERIVADOS
4634603	COMÉRCIO ATACADISTA DE PESCADOS E FRUTOS DO MAR

**Situação Cadastral Vigente:** HABILITADO

**Data desta Situação Cadastral:** 03/05/2019

#### OBRIGAÇÕES

01/12/2008 - (4634602-4634699-4634601), 01/09/2009 - (4639701-4632001-4637199-4691500), 01/04/2010 - (4651602-4649402-4637107-4649499-4649408-4619200-4652400-4649401-4634603-4651601), NFe a partir de 01/07/2010 - (4647801-4617600-4673700-4663000), 01/10/2010 - (CNAE's): (4641902-4686902-4618499-4641903-4649404-4649409-4618401-4642702), 01/12/2010 - (4647802), 11/03/2017 - (Devido emissão voluntária),

EDF a partir de: 01/01/2018, 01/01/2019,

CTE a partir de: 01/03/2012 - (OBRIGADO => SERVIÇO DE TRANSPORTE),

Observação: Os dados acima estão baseados em informações fornecidas pelo próprio contribuinte cadastrado. Não valem como certidão de sua efetiva existência de fato e de direito, não são oponíveis à Fazenda e nem excluem a responsabilidade tributária derivada de operações com ele ajustadas.

**Data da Consulta:** 01/04/2021

**Número da Consulta:**

[Nova Consulta](#) [Imprimir](#)

Desenvolvido pela Sefaz/COTEC - 2005-2012



# FICHA CADASTRAL DO CONTRIBUINTE

USUÁRIO: 02945349388  
DATA: 16/03/2021  
HORA: 10:16



INSC. ESTADUAL: 12.510.655-6  
RAZÃO SOCIAL: REPLETA DISTRIBUIDORA LTDA

ÚLTIMA ALTERAÇÃO: 15/02/2021

SITUAÇÃO FISCAL: REGULAR  
MOTIVOS FISCAIS:

SERASA: Não

SITUAÇÃO CADASTRAL: ATIVO  
MOTIVO CADASTRAL:

### DADOS GERAIS

CPF/CNPJ: 28.689.426/0001-98	INSC. CENTRALIZADORA: --
RAZÃO SOCIAL: REPLETA DISTRIBUIDORA LTDA	TIPO PESSOA: JURÍDICA
NIRE: 21200950786	CAPITAL SOCIAL: 350.000,00
INÍCIO DE ATIVIDADES: 09/12/2016	UFRE: 48 - UFRE/CAXIAS
AGÊNCIA REGIONAL: 38 - AGÊNCIA DE TIMON	CAT. DO ESTABELECIMENTO: MATRIZ OU UNICO
TIPO DE SOCIEDADE: SOCIEDADE EMPRESÁRIA LIMITADA	REGIME DE PAG.: NORMAL
REGIME DE PAG.: NORMAL	DATA OBRIG. EPD: 01/01/2019
DATA OBRIG. NFE: 01/12/2008	ÁREA UTILIZADA:
CORREIO ELETRÔNICO: AUDICON_PI@HOTMAIL.COM	

### ENDEREÇO DE ESTABELECIMENTO

CEP: 65631-240	NÚMERO: 812
ENDEREÇO: AVE FRANCISCO CARLOS JANSEN	BAIRRO: PARQUE PIAUI
COMPLEMENTO: LETRA B	ESTADO: MA
PONTO DE REFERENC.: PROXIMO	FAX: --
CIDADE: TIMON	
TELEFONE: (86)8818-0055	
CEP CAIXA POSTAL: --	

### ENDEREÇO FISCAL

CEP: --	NÚMERO: 812
ENDEREÇO: AVE FRANCISCO CARLOS JANSEN	BAIRRO: PARQUE PIAUI
COMPLEMENTO: LETRA B	ESTADO: MA
PONTO DE REFERENC.: --	FAX: --
CIDADE: TIMON	
TELEFONE: (86)8818-0055	
CEP CAIXA POSTAL: 00000-000	

### CNAE - ATIVIDADES ECONÔMICAS

ORDEM	CÓDIGO	DESCRIÇÃO
1	4691500	COMÉRCIO ATACADISTA DE MERCADORIAS EM GERAL, COM PREDOMINÂNCIA DE PRODUTOS ALIMENTÍCIOS
2	5212500	CARGA E DESCARGA
3	4618401	REPRESENTANTES COMERCIAIS E AGENTES DO COMÉRCIO DE MEDICAMENTOS, COSMÉTICOS E PRODUTOS DE
4	4618499	OUTROS REPRESENTANTES COMERCIAIS E AGENTES DO COMÉRCIO ESPECIALIZADO EM PRODUTOS NÃO
5	4619200	REPRESENTANTES COMERCIAIS E AGENTES DO COMÉRCIO DE MERCADORIAS EM GERAL NÃO ESPECIALIZADO
6	4632001	COMÉRCIO ATACADISTA DE CEREAIS E LEGUMINOSAS BENEFICIADOS
7	4634601	COMÉRCIO ATACADISTA DE CARNES BOVINAS E SUÍNAS E DERIVADOS
8	4634602	COMÉRCIO ATACADISTA DE AVES ABATIDAS E DERIVADOS
9	4634603	COMÉRCIO ATACADISTA DE PESCADOS E FRUTOS DO MAR
10	4634699	COMÉRCIO ATACADISTA DE CARNES E DERIVADOS DE OUTROS ANIMAIS
11	4637107	COMÉRCIO ATACADISTA DE CHOCOLATES, CONFEITOS, BALAS, BOMBONS E SEMELHANTES
12	4637199	COMÉRCIO ATACADISTA ESPECIALIZADO EM OUTROS PRODUTOS ALIMENTÍCIOS NÃO ESPECIFICADOS
13	4639701	COMÉRCIO ATACADISTA DE PRODUTOS ALIMENTÍCIOS EM GERAL
14	4641902	COMÉRCIO ATACADISTA DE ARTIGOS DE CAMA, MESA E BANHO
15	4641903	COMÉRCIO ATACADISTA DE ARTIGOS DE ARMARINHO
16	4642702	COMÉRCIO ATACADISTA DE ROUPAS E ACESSÓRIOS PARA USO PROFISSIONAL E DE SEGURANÇA DO TRABALHO
17	4647801	COMÉRCIO ATACADISTA DE ARTIGOS DE ESCRITÓRIO E DE PAPELARIA
18	4647802	COMÉRCIO ATACADISTA DE LIVROS, JORNAIS E OUTRAS PUBLICAÇÕES
19	4649401	COMÉRCIO ATACADISTA DE EQUIPAMENTOS ELÉTRICOS DE USO PESSOAL E DOMÉSTICO
20	4649402	COMÉRCIO ATACADISTA DE APARELHOS ELETRÔNICOS DE USO PESSOAL E DOMÉSTICO
21	4649404	COMÉRCIO ATACADISTA DE MÓVEIS E ARTIGOS DE COLCHOARIA
22	4649408	COMÉRCIO ATACADISTA DE PRODUTOS DE HIGIENE, LIMPEZA E CONSERVAÇÃO DOMICILIAR
23	4649409	COMÉRCIO ATACADISTA DE PRODUTOS DE HIGIENE, LIMPEZA E CONSERVAÇÃO DOMICILIAR, COM ATIVIDADE DE
24	4649499	COMÉRCIO ATACADISTA DE OUTROS EQUIPAMENTOS E ARTIGOS DE USO PESSOAL E DOMÉSTICO NÃO
25	4651601	COMÉRCIO ATACADISTA DE EQUIPAMENTOS DE INFORMÁTICA
26	4651602	COMÉRCIO ATACADISTA DE SUPRIMENTOS PARA INFORMÁTICA



# FICHA CADASTRAL DO CONTRIBUINTE

USUÁRIO: 02945349388  
DATA: 16/03/2021  
HORA: 10:16



## CNAE - ATIVIDADES ECONÔMICAS

ORDEM	CÓDIGO	DESCRIÇÃO
27	4682400	COMÉRCIO ATACADISTA DE COMPONENTES ELETRÔNICOS E EQUIPAMENTOS DE TELEFONIA E COMUNICAÇÃO
28	4683000	COMÉRCIO ATACADISTA DE MÁQUINAS E EQUIPAMENTOS PARA USO INDUSTRIAL; PARTES E PEÇAS
29	4683700	COMÉRCIO ATACADISTA DE MATERIAL ELÉTRICO
30	4686902	COMÉRCIO ATACADISTA DE EMBALAGENS
31	4712100	COMÉRCIO VAREJISTA DE MERCADORIAS EM GERAL, COM PREDOMINÂNCIA DE PRODUTOS ALIMENTÍCIOS -
32	4713002	LOJAS DE VARIEDADES, EXCETO LOJAS DE DEPARTAMENTOS OU MAGAZINES
33	4721104	COMÉRCIO VAREJISTA DE DOCES, BALAS, BOMBONS E SEMELHANTES
34	4761201	COMÉRCIO VAREJISTA ESPECIALIZADO DE EQUIPAMENTOS E SUPRIMENTOS DE INFORMÁTICA
35	4761003	COMÉRCIO VAREJISTA DE ARTIGOS DE PAPELARIA
36	4763602	COMÉRCIO VAREJISTA DE ARTIGOS ESPORTIVOS
37	4772500	COMÉRCIO VAREJISTA DE COSMÉTICOS, PRODUTOS DE PERFUMARIA E DE HIGIENE PESSOAL
38	4781400	COMÉRCIO VAREJISTA DE ARTIGOS DO VESTUÁRIO E ACESSÓRIOS
39	4782201	COMÉRCIO VAREJISTA DE CALÇADOS
40	4789005	COMÉRCIO VAREJISTA DE PRODUTOS SANEANTES DOMISSANITÁRIOS
41	4789007	COMÉRCIO VAREJISTA DE EQUIPAMENTOS PARA ESCRITÓRIO
42	4930202	TRANSPORTE RODOVIÁRIO DE CARGA, EXCETO PRODUTOS PERIGOSOS E MUDANÇAS, INTERMUNICIPAL,
43	1822901	SERVIÇOS DE ENCADERNAÇÃO E PLASTIFICAÇÃO
44	4617600	REPRESENTANTES COMERCIAIS E AGENTES DO COMÉRCIO DE PRODUTOS ALIMENTÍCIOS, BEBIDAS E FUMO

## REPRESENTANTES LEGAIS

CNPJ/CPF	NOME/RAZÃO SOCIAL	TIPO DE RELAÇÃO
363099310	JOSE GONCALVES DE AGUIAR FILHO	3 - CONTADOR
95274740359	SAVIO BARBOSA DE SOUSA	201 - SÓCIO GERENTE
2945349388	SHEIRE SILVA DAS CHAGAS SANTOS	201 - SÓCIO GERENTE

## AÇÕES JUDICIAIS

TIPO	DATA INCLUSÃO	DATA REVOGAÇÃO	DOC. CONCESSÃO	EFEITO
------	---------------	----------------	----------------	--------

Não existem Ações Judiciais para essa inscrição estadual.

## OBRIGATORIEDADE / CREDENCIAMENTO

TIPO	DATA INÍCIO	DATA FIM	SITUAÇÃO
ICMS	01/01/2019	--	Ativo
NF-e	01/12/2008	--	Ativo
EFD	01/01/2018	--	Ativo
EFD	01/01/2019	--	Ativo
NFC-e	06/10/2017	--	Ativo

## INCENTIVOS / REGIMES ESPECIAIS

TIPO	DATA INÍCIO	DATA FIM	SITUAÇÃO
------	-------------	----------	----------

Não existem Incentivos/Regimes Especiais para essa inscrição

*[Handwritten signatures and initials]*

*[Handwritten signature: MARE]*



MINISTÉRIO DA FAZENDA  
Secretaria da Receita Federal do Brasil  
Procuradoria-Geral da Fazenda Nacional

**CERTIDÃO NEGATIVA DE DÉBITOS RELATIVOS AOS TRIBUTOS FEDERAIS E À DÍVIDA  
ATIVA DA UNIÃO**

Nome: **REPLETA DISTRIBUIDORA LTDA**  
CNPJ: **26.689.426/0001-98**

Ressalvado o direito de a Fazenda Nacional cobrar e inscrever quaisquer dívidas de responsabilidade do sujeito passivo acima identificado que vierem a ser apuradas, é certificado que não constam pendências em seu nome, relativas a créditos tributários administrados pela Secretaria da Receita Federal do Brasil (RFB) e a inscrições em Dívida Ativa da União (DAU) junto à Procuradoria-Geral da Fazenda Nacional (PGFN).

Esta certidão é válida para o estabelecimento matriz e suas filiais e, no caso de ente federativo, para todos os órgãos e fundos públicos da administração direta a ele vinculados. Refere-se à situação do sujeito passivo no âmbito da RFB e da PGFN e abrange inclusive as contribuições sociais previstas nas alíneas 'a' a 'd' do parágrafo único do art. 11 da Lei nº 8.212, de 24 de julho de 1991.

A aceitação desta certidão está condicionada à verificação de sua autenticidade na Internet, nos endereços <<http://rfb.gov.br>> ou <<http://www.pgfn.gov.br>>.

Certidão emitida gratuitamente com base na Portaria Conjunta RFB/PGFN nº 1.751, de 2/10/2014.

Emitida às 15:22:20 do dia 02/02/2021 <hora e data de Brasília>.

Válida até 01/08/2021.

Código de controle da certidão: **6C40.79F8.B2BE.86BD**

Qualquer rasura ou emenda invalidará este documento.

*[Handwritten signatures and initials]*



01/02/2021



**MINISTÉRIO DA FAZENDA**  
Secretaria da Receita Federal do Brasil  
Procuradoria-Geral da Fazenda Nacional

**CERTIDÃO NEGATIVA DE DÉBITOS RELATIVOS AOS TRIBUTOS FEDERAIS E À DÍVIDA ATIVA DA UNIÃO**

Nome: **SAVIO BARBOSA DE SOUSA**  
CPF: **952.747.403-59**

Ressalvado o direito de a Fazenda Nacional cobrar e inscrever quaisquer dívidas de responsabilidade do sujeito passivo acima identificado que vierem a ser apuradas, é certificado que não constam pendências em seu nome, relativas a créditos tributários administrados pela Secretaria da Receita Federal do Brasil (RFB) e a inscrições em Dívida Ativa da União (DAU) junto à Procuradoria-Geral da Fazenda Nacional (PGFN).

Esta certidão se refere à situação do sujeito passivo no âmbito da RFB e da PGFN e abrange inclusive as contribuições sociais previstas nas alíneas 'a' a 'd' do parágrafo único do art. 11 da Lei nº 8.212, de 24 de julho de 1991.

A aceitação desta certidão está condicionada à verificação de sua autenticidade na Internet, nos endereços <<http://rfb.gov.br>> ou <<http://www.pgfn.gov.br>>.

Certidão emitida gratuitamente com base na Portaria Conjunta RFB/PGFN nº 1.751, de 2/10/2014.  
Emitida às 10:57:35 do dia 01/02/2021. <hora e data de Brasília>.  
Válida até 31/07/2021.

Código de controle da certidão: **7589.9FEE.6D68.7168**  
Qualquer rasura ou emenda invalidará este documento.



**MINISTÉRIO DA FAZENDA**  
**Secretaria da Receita Federal do Brasil**  
**Procuradoria-Geral da Fazenda Nacional**

**CERTIDÃO NEGATIVA DE DÉBITOS RELATIVOS AOS TRIBUTOS FEDERAIS E À DÍVIDA ATIVA DA UNIÃO**

**Nome: SHEIRE SILVA DAS CHAGAS SANTOS**  
**CPF: 029.453.493-88**

Ressalvado o direito de a Fazenda Nacional cobrar e inscrever quaisquer dívidas de responsabilidade do sujeito passivo acima identificado que vierem a ser apuradas, é certificado que não constam pendências em seu nome, relativas a créditos tributários administrados pela Secretaria da Receita Federal do Brasil (RFB) e a inscrições em Dívida Ativa da União (DAU) junto à Procuradoria-Geral da Fazenda Nacional (PGFN).

Esta certidão se refere à situação do sujeito passivo no âmbito da RFB e da PGFN e abrange inclusive as contribuições sociais previstas nas alíneas 'a' a 'd' do parágrafo único do art. 11 da Lei nº 8.212, de 24 de julho de 1991.

A aceitação desta certidão está condicionada à verificação de sua autenticidade na internet, nos endereços <<http://rfb.gov.br>> ou <<http://www.pgfn.gov.br>>.

Certidão emitida gratuitamente com base na Portaria Conjunta RFB/PGFN nº 1.751, de 2/10/2014.  
Emitida às 11:08:44 do dia 01/02/2021 <hora e data de Brasília>.  
Válida até 31/07/2021.

Código de controle da certidão: **EAEF.40EB.8F51.0846**  
Qualquer rasura ou emenda invalidará este documento.



GOVERNO DO ESTADO DO MARANHÃO  
SECRETARIA DE ESTADO DA FAZENDA

**CERTIDÃO NEGATIVA DE DÉBITO**

Nº Certidão: 145390/21

Data da

26/03/2021 12:13:27

Inscrição Estadual: 125106556

CPF/CNPJ: 26689426000198

Razão Social: REPLETA DISTRIBUIDORA LTDA

Endereço: AVE FRANCISCO CARLOS JANSEN, 812 LETRA B CEP: 65631240

Telefone: (86)88180055

Município: TIMON

UF: MA

Certificamos que, após a realização das consultas procedidas no sistema desta Secretaria, substanciadas pelos artigos 240 a 242 da lei nº 7.799 de 19/12/2002 e disposto no artigo 205 da lei nº 5.172, de 25 de outubro de 1966 (Código Tributário Nacional), não constam débitos relativos aos tributos estaduais, administrados por esta Secretaria, em nome do sujeito passivo acima identificado. Ressalvado, todavia, à Fazenda Pública Estadual o direito da cobrança de dívidas que venham a ser apuradas e não alcançadas pela decadência.

Validade da Certidão: 120 (cento e vinte) dias: 24/07/2021.

A autenticidade desta certidão deverá ser confirmada no endereço:

<http://portal.sefaz.ma.gov.br/>, clicando no item "Certidões" e em seguida em "Validação de Certidão Negativa de Débito".

**CERTIDÃO EMITIDA GRATUITAMENTE**

Data Impressão: 26/03/2021 12:13:27



**GOVERNO DO ESTADO DO MARANHÃO**  
**SECRETARIA DE ESTADO DA FAZENDA**

**CERTIDÃO NEGATIVA DE DÍVIDA ATIVA**

**Nº Certidão:** 003641/21

**Data da**

19/01/2021 09:44:25

**Inscrição Estadual:** 125106556

**CPF/CNPJ:** 26689426000198

**Razão Social:** REPLETA DISTRIBUIDORA LTDA

**Endereço:** AVE FRANCISCO CARLOS JANSEN, 812 LETRA B CEP: 65631240

**Telefone:** (86)88180055

**Município:** TIMON

**UF:** MA

Certificamos que, após a realização das consultas procedidas no sistema desta Secretaria e na forma do disposto do artigo 156, da lei nº 2.231, de 29/12/1962, substanciado pelos artigos 240 a 242 da lei nº 7.799, de 19/12/2002, bem como prescreve o artigo 205 da lei nº 5.172, de 25 de outubro de 1966 (Código Tributário Nacional) não constam débitos inscritos na Dívida Ativa, em nome do sujeito passivo acima identificado.

**Validade da Certidão:** 120 (cento e vinte) dias: 19/05/2021.

A autenticidade desta certidão deverá ser confirmada no endereço:

<http://portal.sefaz.ma.gov.br/>, clicando no item "Certidões" e em seguida em "Validação de Certidão Negativa de Dívida Ativa".

**CERTIDÃO EMITIDA GRATUITAMENTE.**

**Data Impressão:** 01/02/2021 11:21:59



**PREFEITURA MUNICIPAL TIMON**

**PREFEITURA MUNICIPAL TIMON**

**PRACA SÃO JOSÉ, S/N - CENTRO - TIMON**

**CNPJ: 06.115.307/0001-14**



**CERTIDÃO CONJUNTA NEGATIVA DE DÉBITOS**  
**RELATIVOS A TRIBUTOS MUNICIPAIS E DA DÍVIDA ATIVA DO MUNICÍPIO**

Código de Cadastro

**084206**

Contribuinte

**REPLETA DISTRIBUIDORA LTDA**

Logradouro

**AV FRANCISCO CARLOS JANSEN**

Bairro

**PARQUE PIAUI**

Cidade

**TIMON**

CFF/CNPJ

**26.689.426/0001-98**

Número

Complemento

**812**

CEP

**6563124**

UF

**MA**

**RESSALVADO O DIREITO DE A FAZENDA MUNICIPAL COBRAR E INSCREVER QUAISQUER DIVIDAS QUE VIEREM A SER APURADAS DE RESPONSABILIDADE DO SUJEITO PASSIVO ACIMA IDENTIFICADO, CERTIFICAMOS QUE NÃO CONSTAM PENDÊNCIAS EM SEU NOME RELATIVOS A TRIBUTOS ADMINISTRADOS PELA SECRETARIA MUNICIPAL DE FINANÇAS E A INSCRIÇÕES EM DÍVIDA ATIVA MUNICIPAL JUNTO A PROCURADORIA MUNICIPAL. A EXPEDIÇÃO DA CERTIDÃO NEGATIVA NÃO IMPEDE A COBRANÇA DE DÉBITOS ANTERIORES POSTERIORMENTE APURADOS, CONFORME DISPÕE ARTIGO 451 DA LEI COMPLEMENTAR MUNICIPAL Nº 025/2013 - CÓDIGO TRIBUTÁRIO MUNICIPAL DE TIMON - MA.**

**Certidão sem validade para transferência de imóvel em cartório.**

**Certidão emitida conforme do Decreto nº126/2013.**

**Emitida às 16:49:55 do dia 01/04/2021**

**Válida até 30/06/2021**

**Código de Controle da Certidão/Número F8E65F4CA2F49951**

**Certidão emitida gratuitamente.**

**Atenção: qualquer rasura ou emenda invalidará este documento.**

*[Handwritten signatures and initials]*





Voltar

Imprimir

16

**CAIXA**  
CAIXA ECONÔMICA FEDERAL**Certificado de Regularidade  
do FGTS - CRF****Inscrição:** 26.689.426/0001-98**Razão Social:** REPLETA DISTRIBUIDORA LTDA ME**Endereço:** AV FRANCISCO CARLOS JANSEN 1903 / PARQUE UNIAO / TIMON / MA /  
65631-415

A Caixa Econômica Federal, no uso da atribuição que lhe confere o Art. 7, da Lei 8.036, de 11 de maio de 1990, certifica que, nesta data, a empresa acima identificada encontra-se em situação regular perante o Fundo de Garantia do Tempo de Serviço - FGTS.

O presente Certificado não servirá de prova contra cobrança de quaisquer débitos referentes a contribuições e/ou encargos devidos, decorrentes das obrigações com o FGTS.

**Validade:** 12/03/2021 a 10/04/2021**Certificação Número:** 2021031217102254680364

Informação obtida em 12/03/2021 17:11:04

A utilização deste Certificado para os fins previstos em Lei esta condicionada a verificação de autenticidade no site da Caixa:  
**[www.caixa.gov.br](http://www.caixa.gov.br)**



# Histórico do Empregador

O Histórico do Empregador apresenta os registros dos CRF concedidos nos últimos 24 meses, conforme Manual de Orientações Regularidade do Empregador.

Inscrição: 26.689.426/0001-98

Razão social: REPLETA DISTRIBUIDORA LTDA ME

Data de Emissão/Leitura	Data de Validade	Número do CRF
12/03/2021	12/03/2021 a 10/04/2021	2021031217102254680364
14/02/2021	14/02/2021 a 15/03/2021	2021021417154258551389
20/01/2021	20/01/2021 a 18/02/2021	2021012017513101398380
11/12/2020	11/12/2020 a 09/01/2021	2020121105483943916998
22/11/2020	22/11/2020 a 21/12/2020	2020112207144239320647
03/11/2020	03/11/2020 a 02/12/2020	2020110303385167382087
15/10/2020	15/10/2020 a 13/11/2020	2020101503425086867154
26/09/2020	26/09/2020 a 25/10/2020	2020092604054434779900
07/09/2020	07/09/2020 a 06/10/2020	2020090704225673228138
19/08/2020	19/08/2020 a 17/09/2020	2020081904371816891690
30/07/2020	30/07/2020 a 28/08/2020	2020073005100557334205
09/07/2020	09/07/2020 a 07/08/2020	2020070912010833277138
22/03/2020	22/03/2020 a 19/07/2020	2020032204360873882150
29/02/2020	29/02/2020 a 27/06/2020	2020022905200242141971
10/02/2020	10/02/2020 a 10/03/2020	2020021007170588915053
20/01/2020	20/01/2020 a 18/02/2020	2020012009571843217668
25/12/2019	25/12/2019 a 23/01/2020	2019122505444896635350
06/12/2019	06/12/2019 a 04/01/2020	2019120610485191800850
15/11/2019	15/11/2019 a 14/12/2019	2019111521585466699589
25/10/2019	25/10/2019 a 23/11/2019	2019102505035240393565
06/10/2019	06/10/2019 a 04/11/2019	2019100604020983164620
17/09/2019	17/09/2019 a 16/10/2019	2019091704482980882416
29/08/2019	29/08/2019 a 27/09/2019	2019082921104987594386
09/08/2019	09/08/2019 a 07/09/2019	2019080904092941745440
21/07/2019	21/07/2019 a 19/08/2019	2019072102502748986008
02/07/2019	02/07/2019 a 31/07/2019	2019070204224426703939
13/06/2019	13/06/2019 a 12/07/2019	2019061304411211948665
25/05/2019	25/05/2019 a 23/06/2019	2019052503511445966359
06/05/2019	06/05/2019 a 04/06/2019	2019050603480810957983
17/04/2019	17/04/2019 a 16/05/2019	2019041704384542001622
29/03/2019	29/03/2019 a 27/04/2019	2019032904365076582779

Voltar

*[Handwritten signature]*  
*[Handwritten signature]*  
*[Handwritten signature]*  
*[Handwritten signature]*  
MAR



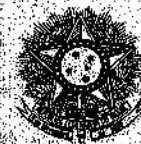

PODER JUDICIÁRIO  
JUSTIÇA DO TRABALHO

## CERTIDÃO NEGATIVA DE DÉBITOS TRABALHISTAS

Nome: REPLETA DISTRIBUIDORA LTDA (MATRIZ E FILIAIS)

CNPJ: 26.689.426/0001-98

Certidão nº: 8172737/2021

Expedição: 08/03/2021, às 16:14:15

Validade: 03/09/2021 - 180 (cento e oitenta) dias, contados da data de sua expedição.

Certifica-se que **REPLETA DISTRIBUIDORA LTDA (MATRIZ E FILIAIS)**, inscrito(a) no CNPJ sob o nº **26.689.426/0001-98**, **NÃO CONSTA** do Banco Nacional de Devedores Trabalhistas.

Certidão emitida com base no art. 642-A da Consolidação das Leis do Trabalho, acrescentado pela Lei nº 12.440, de 7 de julho de 2011, e na Resolução Administrativa nº 1470/2011 do Tribunal Superior do Trabalho, de 24 de agosto de 2011.

Os dados constantes desta Certidão são de responsabilidade dos Tribunais do Trabalho e estão atualizados até 2 (dois) dias anteriores à data da sua expedição.

No caso de pessoa jurídica, a Certidão atesta a empresa em relação a todos os seus estabelecimentos, agências ou filiais.

A aceitação desta certidão condiciona-se à verificação de sua autenticidade no portal do Tribunal Superior do Trabalho na Internet (<http://www.tst.jus.br>).

Certidão emitida gratuitamente.

### INFORMAÇÃO IMPORTANTE

Do Banco Nacional de Devedores Trabalhistas constam os dados necessários à identificação das pessoas naturais e jurídicas inadimplentes perante a Justiça do Trabalho quanto às obrigações estabelecidas em sentença condenatória transitada em julgado ou em acordos judiciais trabalhistas, inclusive no concernente aos recolhimentos previdenciários, a honorários, a custas, a emolumentos ou a recolhimentos determinados em lei; ou decorrentes de execução de acordos firmados perante o Ministério Público do Trabalho ou Comissão de Conciliação Prévia.



13

**MINISTÉRIO DA ECONOMIA**  
**Secretaria Especial de Previdência e Trabalho**  
**Secretaria de Trabalho**  
**Subsecretaria de Inspeção do Trabalho**

**CERTIDÃO DE DÉBITOS**  
**NEGATIVA**

**EMPREGADOR: REPLETA DISTRIBUIDORA LTDA (REPLETA**  
**CNPJ: 26.689.426/0001-98**

**DATA E HORA DA EMISSÃO: 05/03/2021, às 14h18**

**CERTIFICA-SE**, de acordo com as informações registradas no sistema CPMR - Controle de Processos de Multas e Recursos que, nesta data, **NÃO CONSTAM** débitos decorrentes de autuações em face do empregador acima identificado.

1. Esta certidão abrange todos os estabelecimentos do empregador.
2. A presente certidão não modifica a situação do empregador que conste do cadastro previsto na Portaria Interministerial MTE/SDH n° 2, de 12 de maio de 2011, que disciplina o Cadastro de Empregadores que tenham submetido trabalhadores a condições análogas a de escravo.
3. Conforme artigo 5º único da portaria 1421/2014 do MTE, a certidão ora instituída refletirá sempre a última situação ocorrida em cadastros administrativos pelo emitente, de modo que, havendo processos enviados à Procuradoria da Fazenda Nacional - PFN, quanto a estas, poderá ser obtida certidão perante aquele órgão, visando a demonstrar a situação atualizada dos mesmos.
4. A autenticidade desta certidão poderá ser confirmada no endereço <http://www.mte.gov.br/certidao/infracoes/debitos> utilizando o código 3z9qUHn.
5. Expedida com base na Portaria MTE n° 1.421, de 12 de setembro de 2014. Emitida gratuitamente.

*[Handwritten signatures and initials]*

14 MAR





19

### TERMOS DE ABERTURA E ENCERRAMENTO



Entidade: REPLETA DISTRIBUIDORA LTDA  
 Período da Escrituração: 01/01/2019 a 31/12/2019 CNPJ: 26.689.426/0001-98  
 Número de Ordem do Livro: 3

#### TERMO DE ABERTURA

Nome Empresarial	REPLETA DISTRIBUIDORA LTDA
NIRE	21200950786
CNPJ	26.689.426/0001-98
Número de Ordem	3
Natureza do Livro	Livro Diário
Município	Timon
Data do arquivamento dos atos constitutivos	09/12/2016
Data de arquivamento do ato de conversão de sociedade simples em sociedade empresária	
Data de encerramento do exercício social	31/12/2019
Quantidade total de linhas do arquivo digital	14034

#### TERMO DE ENCERRAMENTO

Nome Empresarial	REPLETA DISTRIBUIDORA LTDA
Natureza do Livro	Livro Diário
Número de ordem	3
Quantidade total de linhas do arquivo digital	14034
Data de início	01/01/2019
Data de término	31/12/2019

Este documento é parte integrante de escrituração cuja autenticação se comprova pelo recibo de número 0F.DE.C5.45.2F.8F.C9.8F.FD.7F.72.94.62.5D.A4.00.D8.25.8E.A3-0, nos termos do Decreto nº 8.683/2016.

Este relatório foi gerado pelo Sistema Público de Escrituração Digital – Sped

Versão 7.0.2 do Visualizador